

动力	电气	给排水	建筑	结构
校工	电讯	暖通		

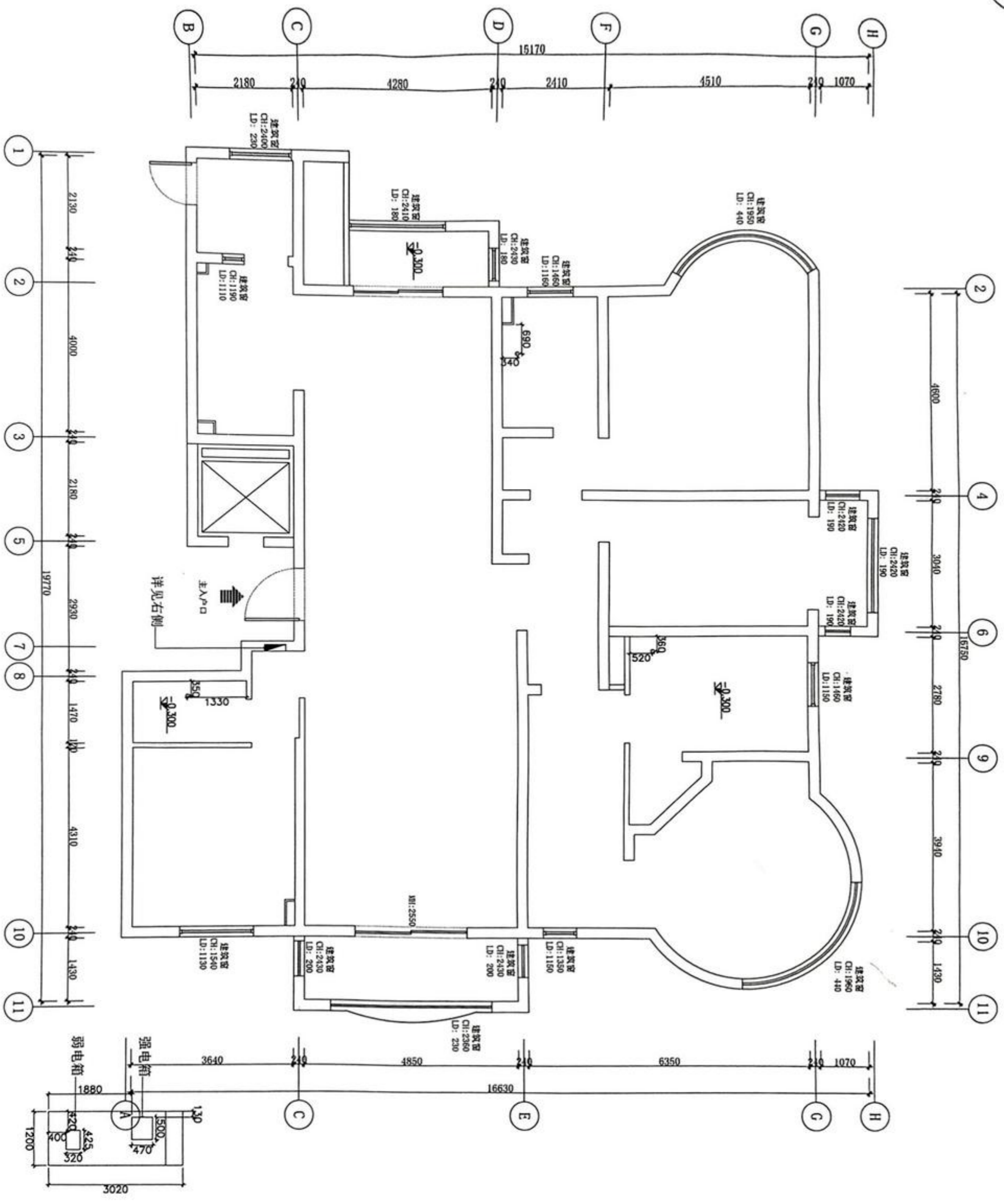

原建筑结构承重墙、柱	■
原建筑非承重墙	□
结构梁	▬

原始建筑平面图
SCALE 1:100

设计单位
皇杰国际设计
S I N G O



公司地址: 上海前滩国际商务区红桥路3325号
皇杰国际设计有限公司
注册编号: A21024816
官方微信: 皇杰国际设计

陆家嘴: 张杨路1258号3F 021-60883740
浦东: 浦星公路800号11号楼 021-68110150
虹桥: 虹桥路3325号7F 021-33502226
静安: 宜山路407号5F 021-64360006
普陀: 真光路1219号16F 021-61170911
松江: 古夷西路315弄18号2F 021-54233772

甲方盖章
SIGN

执业签章
PRACTICE CERTIFICATE

出图签章
SEAL

图纸未经允许不得带出公司

所有设计、图纸及说明之版权全属本公司所有, 未经许可不得复制或传播。本项目由本公司承接, 所有设计、图纸及说明之版权全属本公司所有, 未经许可不得复制或传播。如有任何侵权行为, 本公司将依法追究。所有设计、图纸及说明之版权全属本公司所有, 未经许可不得复制或传播。如有任何侵权行为, 本公司将依法追究。

审定人

全案负责人

技术校对

设计绘图人

建设单位

CLIENT

合同编号

CONTRACT NO

项目名称

PROJECT NAME

项目地址

PROJECT SITE

上海浦东新区御云路100弄

图纸名称

DRAWING TITLE

原始建筑平面图

工程编号

PROJECT NO

S202208240011

日期

DATE

2022.08

专业

SPECIALTY

装饰

比例

SCALE

1:100

阶段

STATUS

施工图

图号

DRAWING NO

1F-PL-01

1.0

会	建筑	给排水	电气	动力
签	结构	暖通	电讯	校工

原始建筑顶面图
PLAN
SCALE 1:100

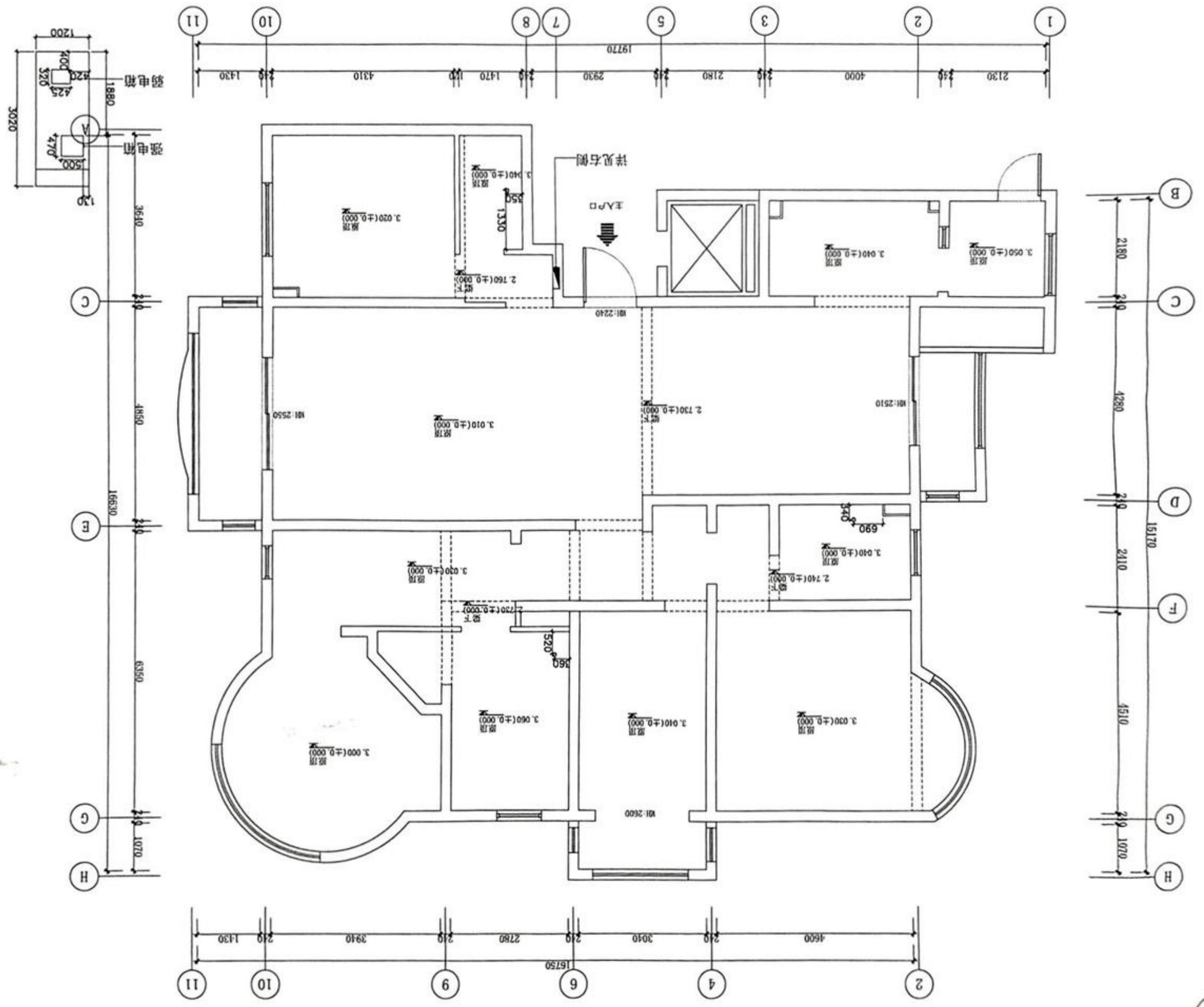

图号 DRAWING NO.	1F-PL-02	1.0	
比例 SCALE	1:100	阶段 STATUS	施工图
日期 DATE	2022.08	专业 SPECIALTY	暖通
工程编号 PROJECT NO.	S202208240011		

原始建筑顶面图
DRAWING TITLE

项目名称
PROJECT SITE
上海浦东新区耀云路100弄

项目名称
PROJECT NAME
梁溪苑公寓501单元

合同编号
CONTRACT NO.

建设单位
CLIENT

审定人	
全责负责人	
技术校对人	
设计绘图人	

图纸未经允许不得带出公司
所有设计、图说及说明之版权全属本公司所有，除征得本公司书面同意，不得复印、本图说与说明、项目现状、产品图及相关资料，均不作为任何设计、变更、修改、产品图及相关资料，均不作为任何设计、变更、修改、产品图及相关资料，均不作为任何设计、变更、修改、产品图及相关资料。

出图签章
SEAL

执业资格
PRACTICE CERTIFICATE

甲方名称
SICR

联系人: 梁树刚 1258 号3F 021-60883740
地址: 耀云路111号 021-68410180
地址: 耀云路325号7F 021-30502226
地址: 耀云路407号5F 021-64360006
地址: 耀云路1219号16F 021-61170911
地址: 古美西路13弄18号2F 021-54253772

公司地址: 上海市闵行区虹梅路325号7F
注册编号: A231074975
建筑设计工程 设计专项乙级
021-60883740

设计单位
皇杰国际设计
S I N G O

动力	校工
电气	电讯
给排水	暖通
建筑	结构
会	签

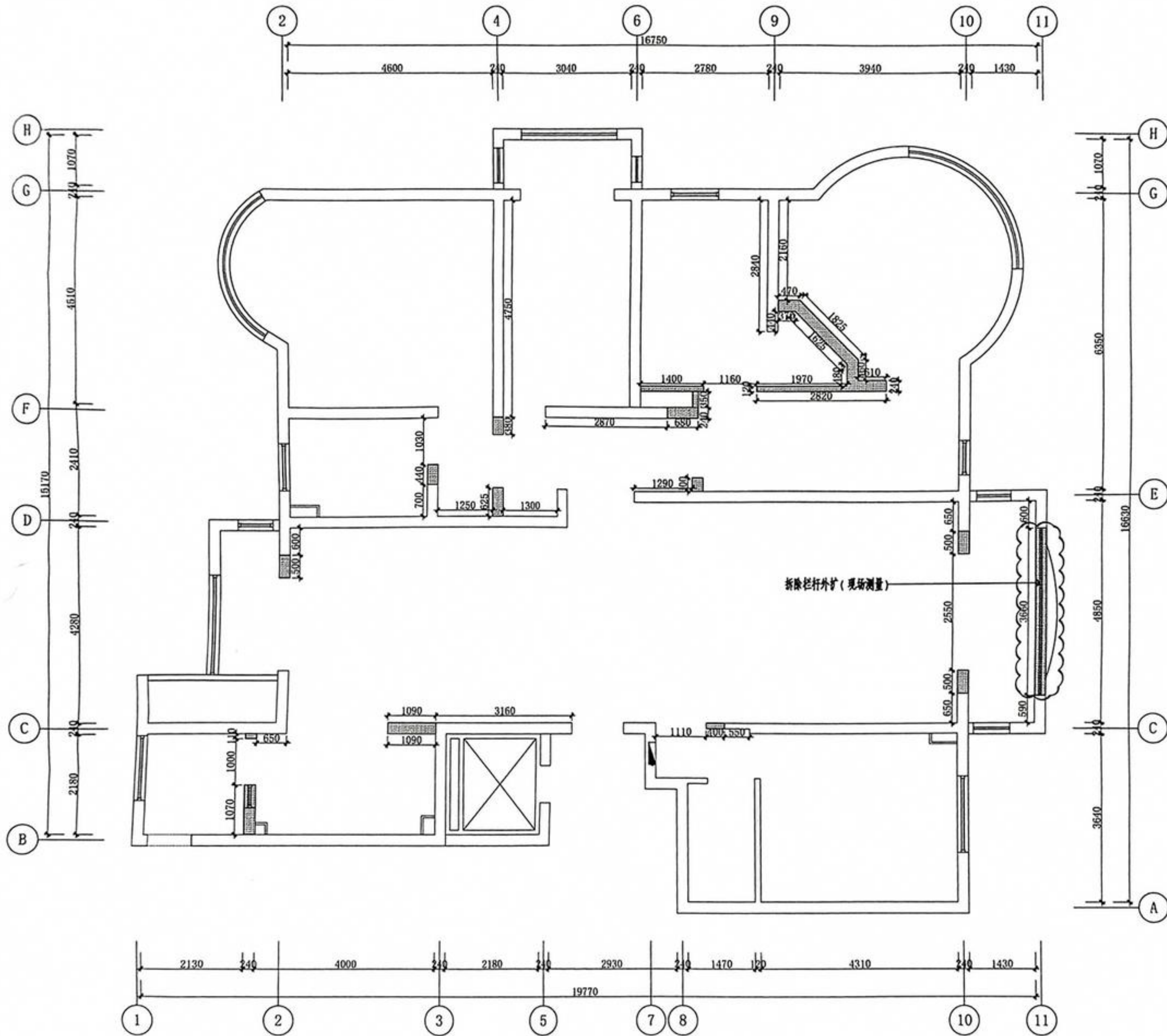

说明:

- 1、除特殊注明外，拆除墙体均拆除到墙顶。
- 2、拆除的墙体中含有门洞，则连带门洞上方的墙体一起拆除到顶。
- 3、除特殊注明外，更换新窗需拆除原建筑窗，新窗尺寸保留与原建筑窗尺寸一至。
- 4、原建筑天花设备与管线拆除处理。

	原建筑结构承重墙、柱
	原建筑非承重墙
	拆除墙
	拆除楼板

PLAN 拆除墙体定位图 SCALE 1:100

设计单位



公司地址: 上海市闵行区虹桥镇虹梅路3325号7F
建筑装饰工程设计专项乙级 证书编号: A231024876

陆家嘴: 张杨路1258号3F 021-60883740
浦东: 浦星公路800号11号楼 021-68170180
虹桥: 虹梅路3325号7F 021-33502226
浦西: 宜山路407号5F 021-64360008
青泥: 真光路1219号16F 021-61170911
徐家汇: 古美西路313弄48号2F 021-54253772

甲方会签

SIGN

执业签章

PRACTICE CERTIFICATE

出图签章

SEAL

图纸未经允许不得带出公司

所有设计、图纸及说明之版权全属本公司所有。除非得本公司书面同意，不得复印、本图照应与说明、项目现场状况、产品清单及有关图纸协调使用。发现任何差异请立即通知设计单位。切勿盲目照图。所有尺寸需作实地检查复核后方可施工。最终尺寸需在现场校对准确。所有图纸以最后修订版本为准。如发现不符或误差较大时应及时通知设计单位。未签章出图专用章，图纸无效。

审定人

全案负责人

技术校对

设计绘图人

建设单位

CLIENT

星杰国际设计

合同编号

CONTRACT NO

项目名称

PROJECT NAME

绿洲康城金邸501室

项目地址

PROJECT SITE

上海浦东新区御云路100弄

图纸名称

DRAWING TITLE

拆除墙体定位图

工程编号

PROJECT NO.

S202208240011

日期

DATE

2022.08

专业

SPECIALTY

饰施

比例

SCALE

1:100

阶段

STATUS

施工图

图号

DRAWING NO.

1F-PL-03

1.0

版本

动力	木工
电气	电讯
给排水	暖通
建筑	结构
会	签

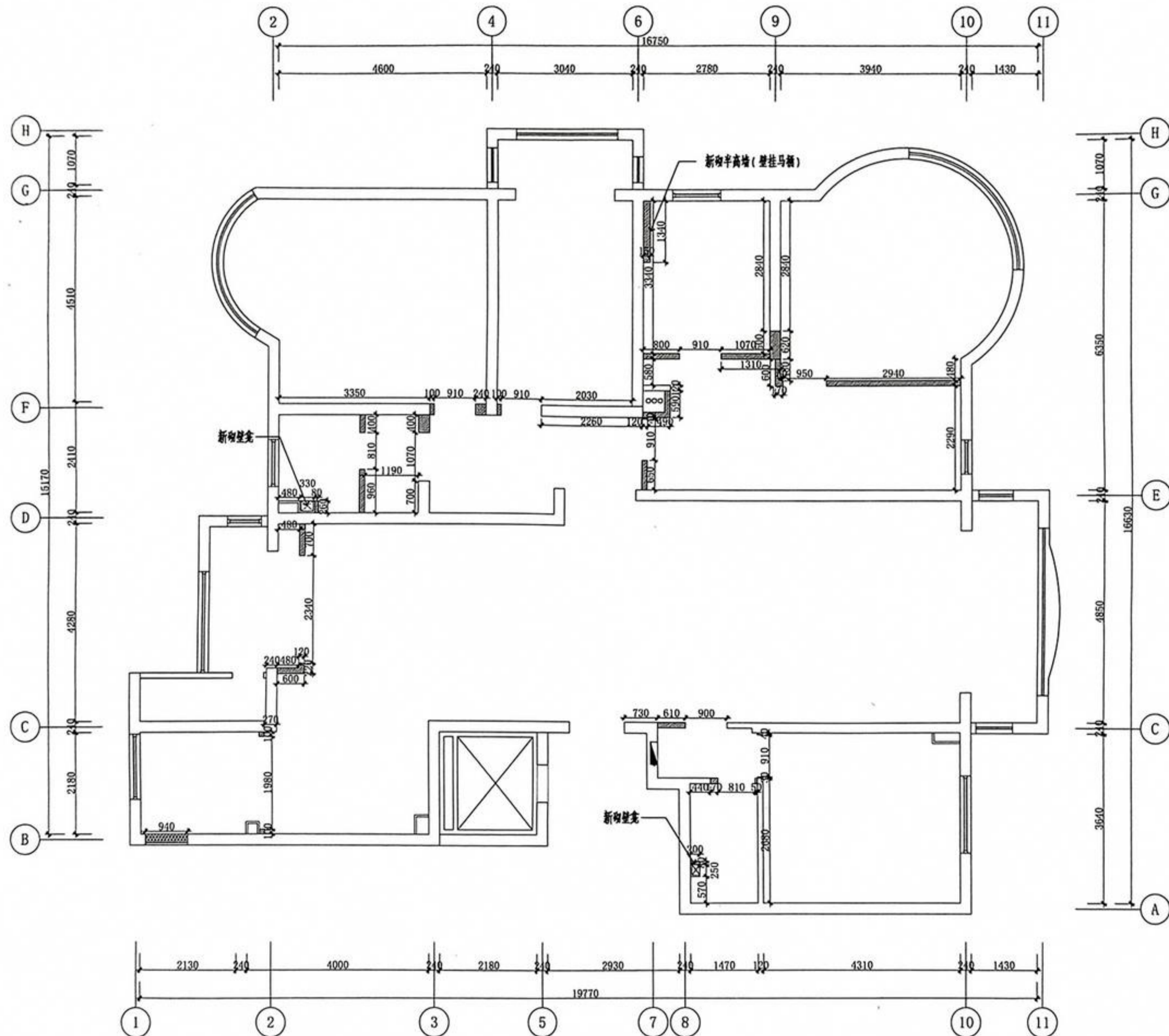

P
PLAN
新建墙体定位图
SCALE 1:100

设计单位



公司地址: 上海市闵行区虹桥镇虹梅路3325号7F
建筑装饰工程设计专项乙级 证书编号: A231024876

陆嘉璐: 张杨路1258号3F 021-60883740
浦东: 浦星公路600号11号楼 021-68470180
虹桥: 虹梅路3325号7F 021-33502226
浦西: 宜山路407号5F 021-64360008
曹杨: 真光路1219号16F 021-61170911
徐家汇: 古美西路313弄48号2F 021-54253772

甲方会签
SICX

执业签章
PRACTICE CERTIFICATE

出图签章
SEAL

图纸未经允许不得带出公司

所有设计、图纸及说明之版权全属本公司所有。除非得本公司书面同意, 不得复制或。本图纸应与说明、项目现场状况、产品清单及有关图纸协调使用, 发现任何差异请立即通知设计单位。切勿擅自更改。所有尺寸需作实地检查复核后方可施工。最终尺寸需在现场校对准确。所有图纸以最后修订版本为准。如发现不符或误差较大时应及时通知设计单位。未盖出图章, 图纸无效。

审定人
全套负责人
技术校对
设计绘图人

建设单位
CLIENT

合同编号
CONTRACT NO

项目名称
PROJECT NAME
绿洲康城金邸501室

项目地址
PROJECT SITE
上海浦东新区御云路100弄

图纸名称
DRAWING TITLE
新建墙体定位图

工程编号
PROJECT NO. S202208240011

日期
DATE 2022.08
专业
SPECIALTY 饰施

比例
SCALE 1:100
阶段
STATUS 施工图

图号
DRAWING NO. 1F-PL-04 1.0

A2图幅

版本

动力	木工
电气	电讯
给排水	暖通
建筑	结构
会	签

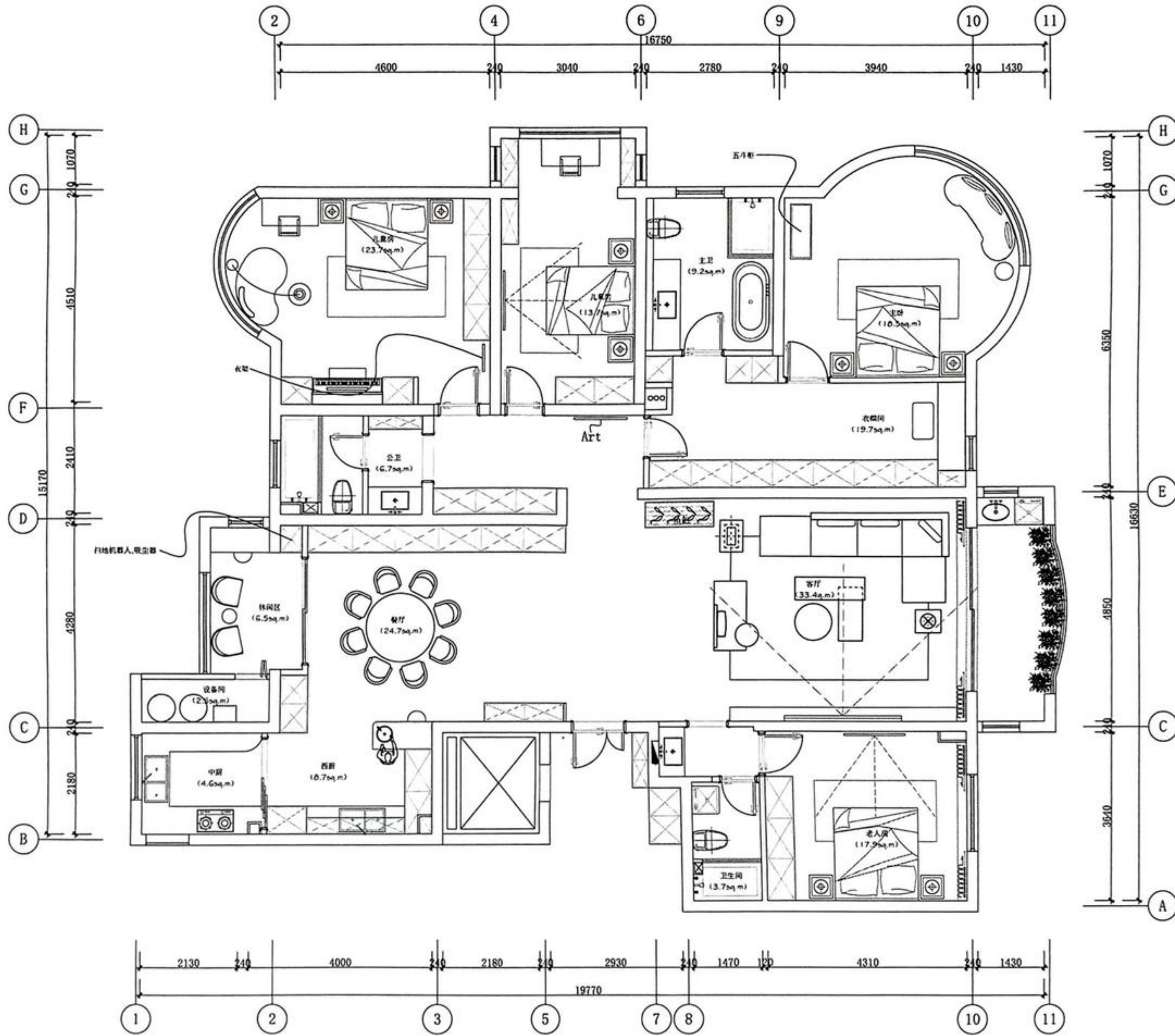

说明:

1. 所有虚线家具, 均为活动家具。
2. 如有悬挂艺术品, 根据产品重量, 现场施工人员需进行荷载复核, 可根据产品供应商提供的产品重量及安装要求选择加固或者预埋挂件处理。

P 平面空间布置图
SCALE 1:100

设计单位

星杰国际设计
S I N G O
全套设计领导品牌

公司地址: 上海市闵行区虹桥镇虹梅路3325号7F
建筑装饰工程设计专项乙级 证书编号: A231024876

陆家嘴: 张杨路1258号3F 021-60883740
浦东: 浦星公路800号11号楼 021-68470180
虹桥: 虹梅路3325号7F 021-33502226
浦西: 宜山路407号5F 021-64360008
静安: 真光路1219号16F 021-61170911
徐家汇: 古美西路313弄48号2F 021-54253772

甲方会签
SIGN

执业签章
PRACTICE CERTIFICATE

出图签章
SEAL

图纸未经允许不得带出公司

所有设计、图纸及说明之版权全属本公司所有。除非得本公司书面同意, 不得复印、本图纸应与说明、项目现场状况、产品清单及有关图纸协调使用, 发现任何差异请立即通知设计单位, 切勿盲目照搬。所有尺寸需作实地检查复核后方可施工, 最终尺寸需在现场校核为准。所有图纸以最后修订版本为准, 如发现不符或误差较大时应及时通知设计单位, 未盖出图专用章, 图纸无效。

审定人	
全套负责人	
技术校对	
设计绘图人	

建设单位
CLIENT

合同编号
CONTRACT NO

项目名称
PROJECT NAME
绿洲康城金邸501室

项目地址
PROJECT SITE
上海浦东新区御云路100弄

图纸名称
DRAWING TITLE
平面空间布置图

工程编号
PROJECT NO. S202208240011

日期 DATE 2022.08	专业 SPECIALITY 饰施
比例 SCALE 1:100	阶段 STATUS 施工图

图号
DRAWING NO. 1F-PL-05 1.0

版本

动力	校工
电气	电讯
给排水	暖通
建筑	结构
会	签

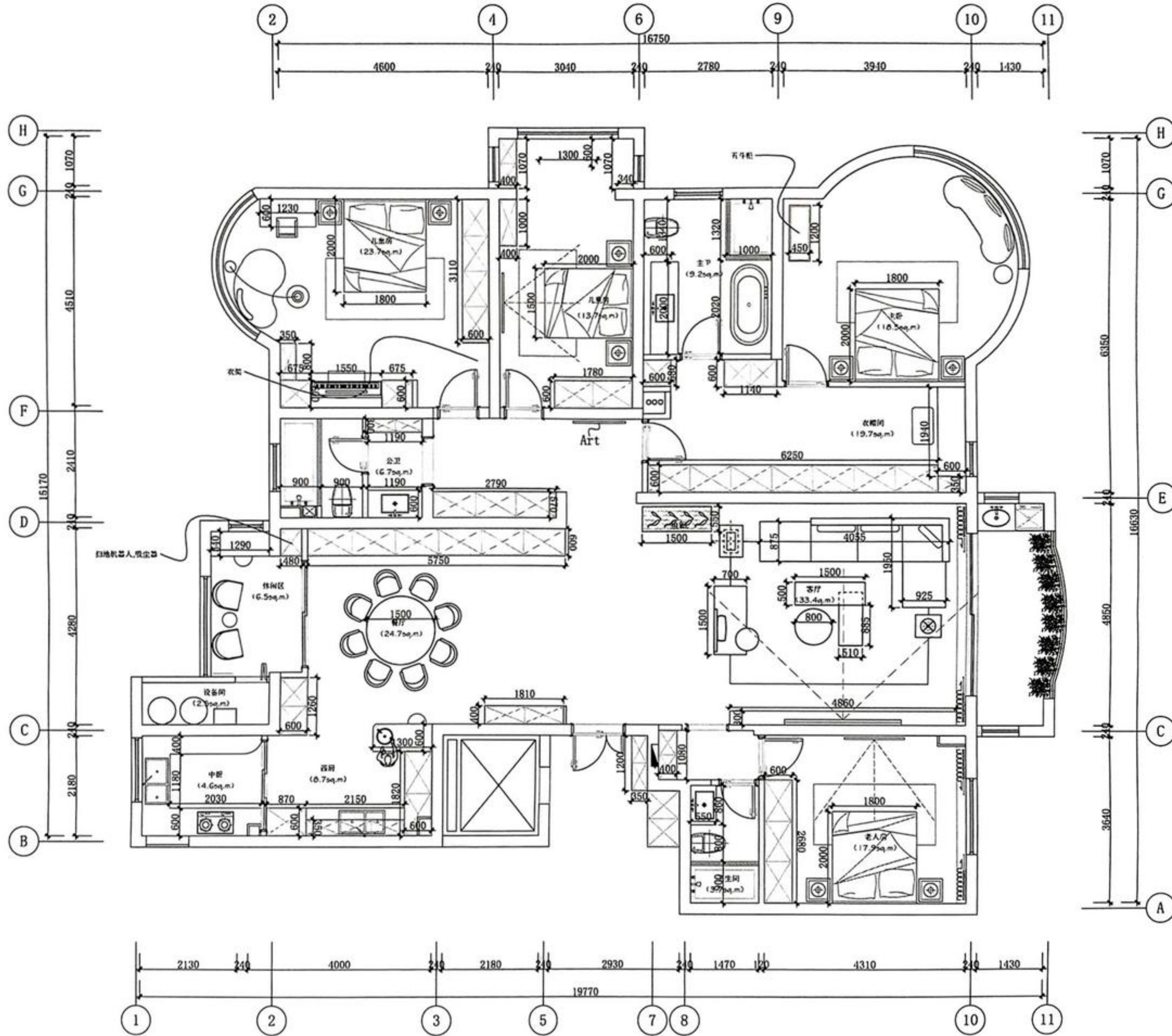

家具定位尺寸图
PLAN SCALE 1:100

设计单位
星杰国际设计
SINGO
全案设计领导品牌

官方公众号
公司地址: 上海市闵行区虹桥路3325号7F
建筑装饰工程设计专项乙级 证书编号: A231024876
陆家嘴: 张杨路1258号3F 021-60883740
浦东: 浦星公路800号11号楼 021-68470180
虹桥: 虹桥路3325号7F 021-33502226
浦西: 宜山路407号5F 021-64360008
普陀: 真光路1219号16F 021-61170911
徐家汇: 古美西路313弄48号2F 021-54253772

甲方会签
SIGN

执业签章
PRACTICE CERTIFICATE

出图签章
SEAL

图纸未经允许不得带出公司
所有设计、图纸及说明之版权全属本公司所有。除非得本公司书面同意, 不得复印、本图版应与说明、项目现场状况、产品清单及有关图纸协调使用, 发现任何差异请立即通知设计单位, 切勿盲目照搬, 所有尺寸需作实地检查复核后方可施工, 最终尺寸需在现场校对准确。所有图纸以最后修改版本为准, 如发现不符或误差较大时应及时通知设计单位, 未盖章出图专用章, 图纸无效。

审定人	
全案负责人	
技术校对	
设计绘图人	

建设单位
CLIENT

合同编号
CONTRACT NO

项目名称
PROJECT NAME
绿洲康城金邸501室

项目地址
PROJECT SITE
上海浦东新区御云路100弄

图纸名称
DRAWING TITLE
家具定位尺寸图

工程编号 PROJECT NO.	S202208240011		
日期 DATE	2022.08	专业 SPECIALTY	饰施
比例 SCALE	1:100	阶段 STATUS	施工图
图号 DRAWING NO.	1F-PL-06		1.0

动力	校工
电气	电讯
给排水	暖通
建筑	结构
会签	

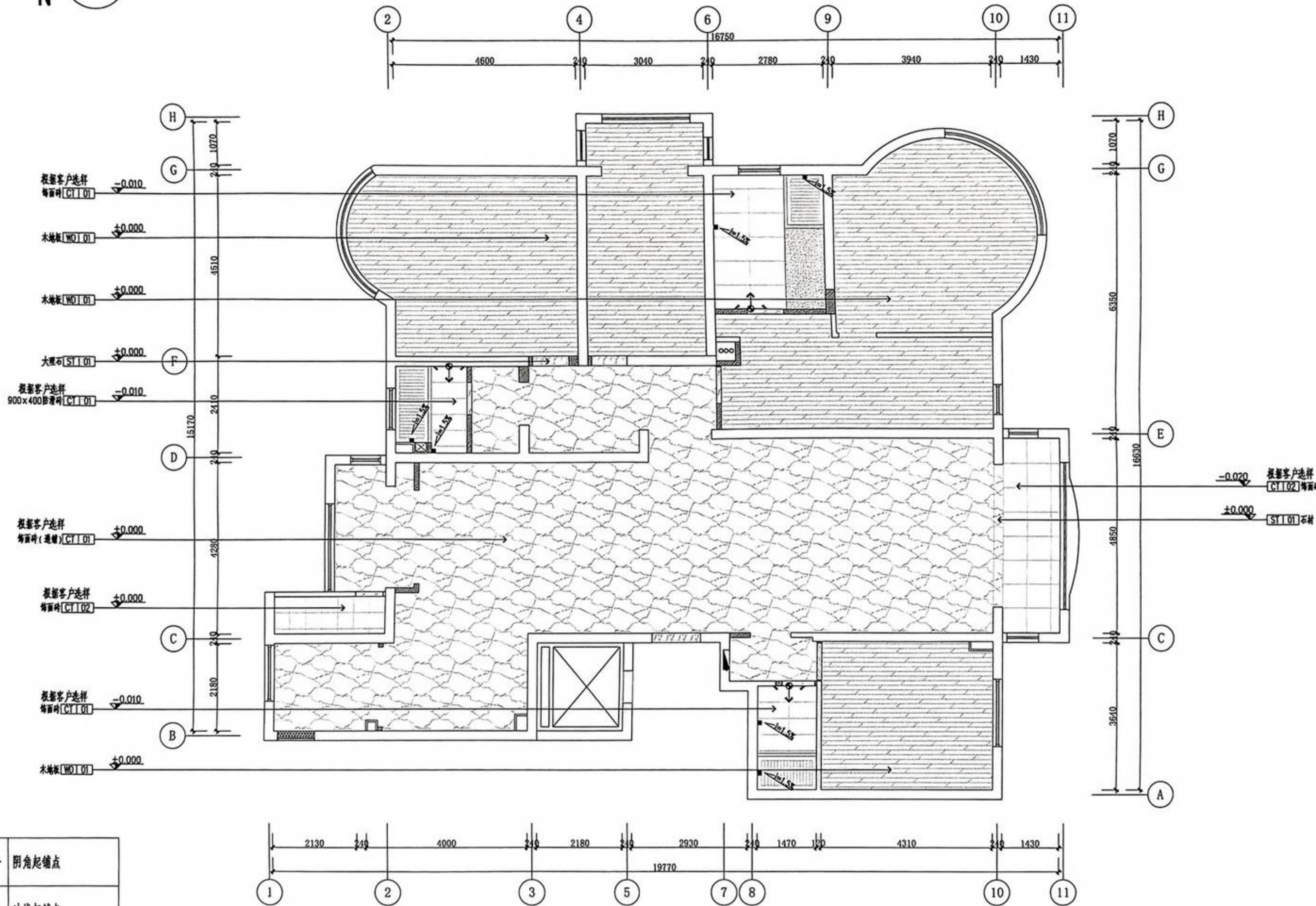

	阴角起铺点
	边线起铺点
	阳角起铺点
	中心起铺点

说明: 以供应商最终出图为准
 1. 所有门槛石材料均为ST-01.
 2. 地板铺贴方向参考地板填充方向.
 3. 有地漏的空间, 地坪坡度=1.5%, 且坡度坡向地漏.

地秤材质铺装图
 PLAN SCALE 1:100

设计单位

 星杰国际设计
 SINGO
 全套设计领导品牌

公司地址: 上海市闵行区虹桥镇虹梅路3325号7F
 建筑装饰工程设计专项乙级 证书编号: A231024876

陆家嘴: 张杨路1258号3F 021-60883740
 浦东: 浦星公路800号11号楼 021-68470180
 虹桥: 虹梅路3325号7F 021-33502226
 浦西: 宜山路107号5F 021-64360008
 徐家汇: 真光路1219号10F 021-61170911
 徐家汇: 古美西路313弄48号2F 021-54253772

甲方会签
 SIGN

执业签章
 PRACTICE CERTIFICATE

出图签章
 SEAL

图纸未经允许不得带出公司
 所有设计、图纸及说明之版权全属本公司所有。除非得本公司书面同意, 不得复印。本图纸应与说明、项目现场状况、产品清单及有关图纸协同使用, 发现任何差异请立即通知设计单位, 切勿盲目施工。所有尺寸须实地检查复核后方可施工, 最终尺寸需在现场校对准确。所有图纸以最后修订版本为准, 如发现不符或误差较大时应及时通知设计单位, 未盖章出图专用章, 图纸无效。

审定人	
全案负责人	
技术校对	
设计绘图人	

建设单位
 CLIENT

合同编号
 CONTRACT NO

项目名称
 PROJECT NAME
 绿洲康城金邸501室

项目地址
 PROJECT SITE
 上海浦东新区御云路100弄

图纸名称
 DRAWING TITLE
 地秤材质铺装图

工程编号 PROJECT NO.	S202208240011
日期 DATE	2022.08
比例 SCALE	1:100
图号 DRAWING NO.	1F-PL-07

专业
SPECIALTY
饰施

阶段
STATUS
施工图

版本
1.0

动力 校工
电气 电讯
给排水 暖通
建筑 结构
会 签

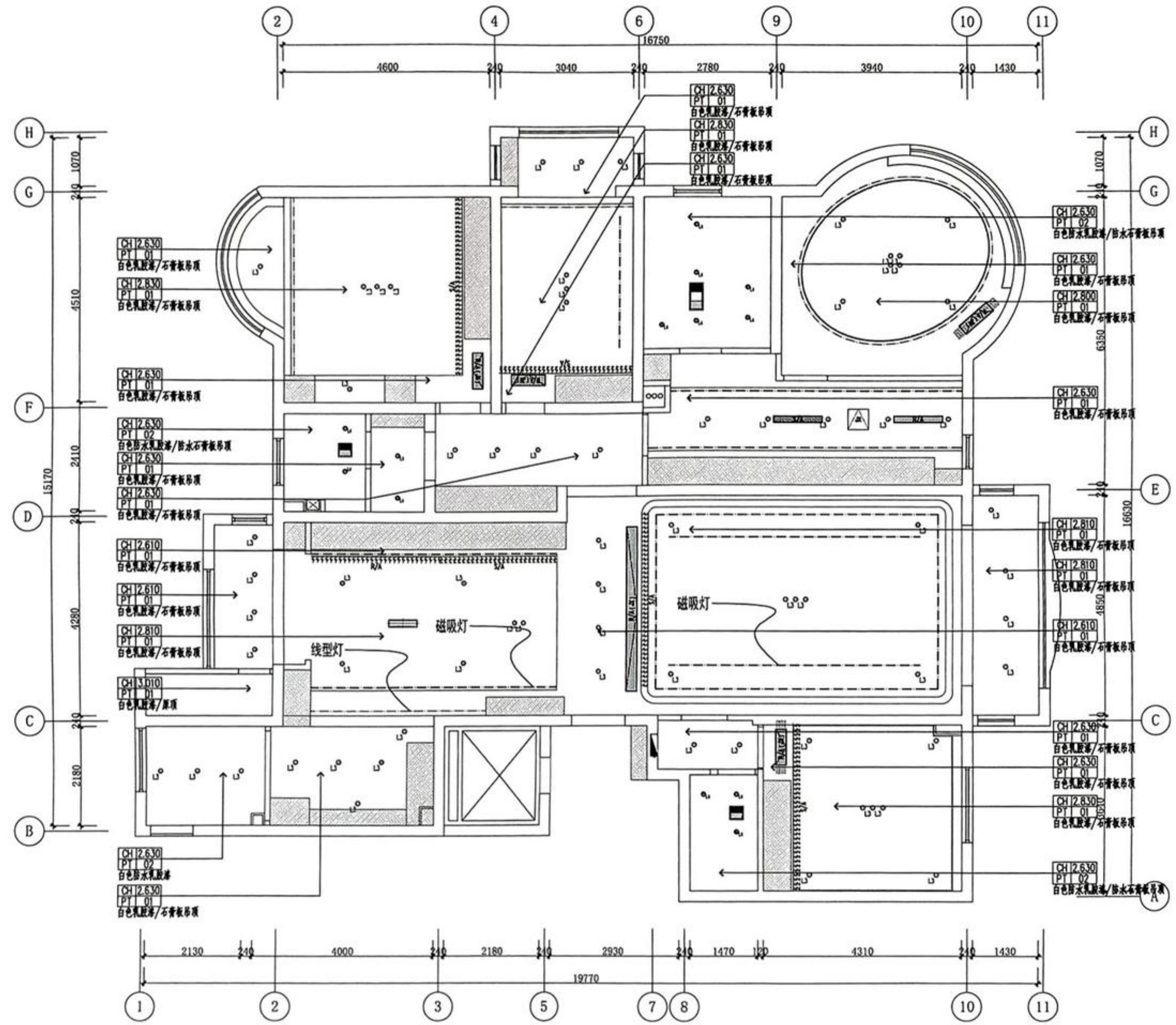

射灯 (可调节)	筒灯	吸顶灯	双头斗胆灯 (低区)	条形灯	壁灯 (软装配)	中心灯 (软装配)	艺术吊灯 (软装配)	艺术吊灯 (软装配)	艺术吊灯 (软装配)	艺术吊灯 (软装配)	艺术吊灯 (软装配)	暗藏灯带 (LED)	空调下回风口 (带检修)	空调下回风口	空调下出风口	空调侧回风口	空调侧出风口	下排风口 (卫生间)	下出新风口	侧排风口 (卫生间)	侧出新风口	下排风口 (卫生间)	风暖机 (卫生间)	检修口 (450*450mm)
----------	----	-----	------------	-----	----------	-----------	------------	------------	------------	------------	------------	------------	--------------	--------	--------	--------	--------	------------	-------	------------	-------	------------	-----------	-----------------

说明:

1. 灯具参数, 详见灯具产品清单。
2. 轻钢龙骨石膏板吊顶内, 空调风口置于石膏板上方, 且间距不小于100mm, 与其它空间连接应做封堵处理, 节约空调能耗。灯具底边应与石膏板底边齐, 吊顶高度为完成面高度。
3. 天花悬挂灯具或艺术品, 根据产品重量, 轻型艺术品应吊于主龙骨或附加龙骨上, 重型艺术品不得与吊顶龙骨连接, 应另设吊钩或根据艺术品形式设置钢架 (按照产品供应商提供的产品重量及安装要求选型)。

天花方案布置图
PLAN SCALE 1:100

设计单位
星杰国际设计
SINGO
全套设计领导品牌



公司地址: 上海市闵行区虹桥镇虹梅路3325号7F
建筑装饰工程设计专项乙级 证书编号: A231024876
陆家嘴: 张杨路1258号3F 021-60883740
浦东: 浦星公路800号11号楼 021-68470180
虹桥: 虹梅路3325号7F 021-33502226
浦西: 宜山路407号5F 021-64360008
徐家汇: 真光路1219号16F 021-61170911
徐家汇: 古美西路313弄48号2F 021-54253772

甲方会签
SIGN

执业签章
PRACTICE CERTIFICATE

出图签章
SEAL

图纸未经许可不得带出公司
所有设计、图纸及说明之版权全属本公司所有。除非得本公司书面同意, 不得复印、本图纸应与说明、项目现场状况、产品清单及有关图纸协调使用, 发现任何差异请立即通知设计单位, 切勿盲目照搬。所有尺寸需作实地检查复核后方可施工, 最终尺寸需在现场校核为准。所有图纸以最后修订版本为准。如发现不符或说较大时应及时通知设计单位, 未签出图专用章, 图纸无效。

审定人
全案负责人
技术校对
设计绘图人

建设单位
CLIENT

合同编号
CONTRACT NO

项目名称
PROJECT NAME
绿洲康城金邸501室

项目地址
PROJECT SITE
上海浦东新区御云路100弄

图纸名称
DRAWING TITLE
天花方案布置图

工程编号
PROJECT NO. S202208240011

日期
DATE 2022.08 专业 饰施

比例
SCALE 1:100 阶段 施工图

图号
DRAWING NO. 1F-PL-08 1.0

A3图幅

版本

动力 校工
电气 电讯
给排水 暖通
建筑 结构
会 签

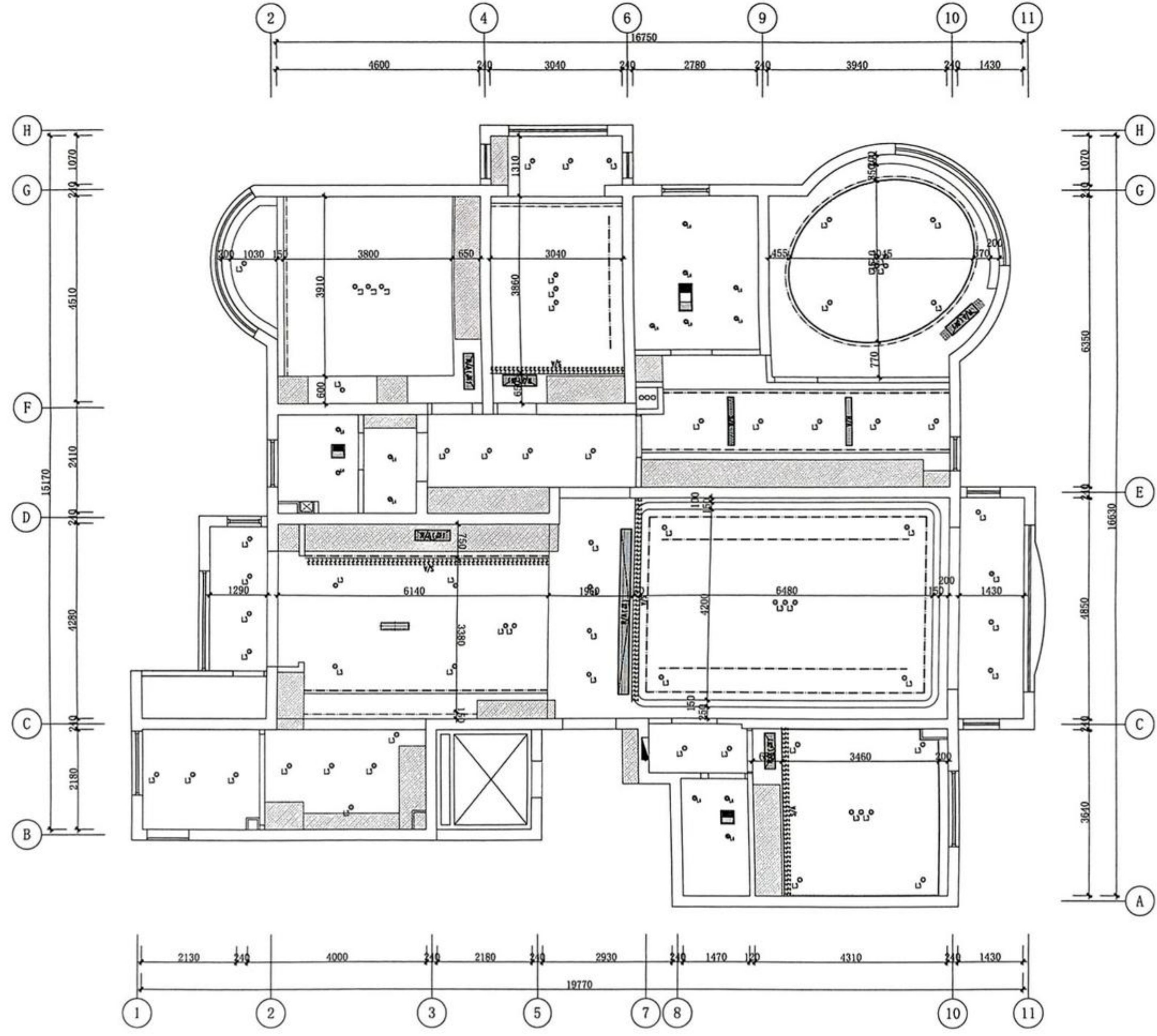

天花尺寸图
PLAN SCALE 1:100

说明:

1. 灯具参数, 详见灯具产品清单。
2. 轻钢龙骨石膏板吊顶内, 空调风口置于石膏板上方, 且间距不小于100mm, 与其它空间连接应做封堵处理, 节约空调能耗, 灯具底边应与石膏板底边齐, 吊顶高度为完成面高度。
3. 天花吊挂灯具或艺术品, 根据产品重量, 轻型艺术品应吊在主龙骨或附加龙骨上, 重型艺术品不得与吊项龙骨连接, 应另设吊钩或根据艺术品形式设置钢架(按照产品供应商提供的产品重量及安装要求选型)。

射灯(可调节)	射灯(可调节)
明装射灯(可调节)	明装射灯(可调节)
筒灯	筒灯
防雾筒灯	防雾筒灯
明装筒灯	明装筒灯
吸顶灯	吸顶灯
双头斗胆灯(低区)	双头斗胆灯(低区)
双头斗胆灯(挑空高区)	双头斗胆灯(挑空高区)
条形灯	条形灯
壁灯(软装配)	壁灯(软装配)
中心灯(软装配)	中心灯(软装配)
艺术吊灯(软装配)	艺术吊灯(软装配)
艺术吊灯(软装配)	艺术吊灯(软装配)
艺术吊灯(软装配)	艺术吊灯(软装配)
艺术吊灯(软装配)	艺术吊灯(软装配)
艺术吊灯(软装配)	艺术吊灯(软装配)
艺术吊灯(软装配)	艺术吊灯(软装配)
暗藏灯带(LED)	暗藏灯带(LED)
空调下回风口(带检修)	空调下回风口(带检修)
空调下回风口	空调下回风口
空调下出风口	空调下出风口
空调侧回风口	空调侧回风口
空调侧出风口	空调侧出风口
下排风口(卫生间)	下排风口(卫生间)
下出新风口	下出新风口
侧排风口(卫生间)	侧排风口(卫生间)
侧出新风口	侧出新风口
下排风口(卫生间)	下排风口(卫生间)
风暖机(卫生间)	风暖机(卫生间)
检修口(450*450mm)	检修口(450*450mm)

设计单位
星杰国际设计
SIGNGO
全套设计领导品牌

公司地址: 上海市闵行区虹桥镇虹梅路3325号7F
建筑装饰工程设计专项乙级 证书编号: A231024876

陆家嘴: 张杨路1258号3F 021-60883740
浦东: 浦原公路800号11号楼 021-68470180
虹桥: 虹桥路3325号7F 021-33502226
浦西: 宜山路407号5F 021-64360008
普陀: 真光路1219号16F 021-61170911
徐家汇: 古美西路313弄48号2F 021-54253772

甲方会签
SIGN

执业签章
PRACTICE CERTIFICATE

出图签章
SEAL

图纸未经允许不得带出公司
所有设计、图纸及说明之版权全属本公司所有, 除非得本公司书面同意, 不得复印。本图纸应与说明、项目现场状况、产品清单及有关图纸协调使用, 发现任何差异请立即通知设计单位, 切勿盲目施工。所有尺寸需作实地检查复核后方可施工, 最终以现场核对为准。所有图纸以最后修订版本为准, 如发现不符或误差较大时应及时通知设计单位, 未盖章出图专用章, 图纸无效。

审定人	
全案负责人	
技术校对	
设计绘图人	

建设单位
CLIENT

合同编号
CONTRACT NO

项目名称
PROJECT NAME
绿洲康城金邸501室

项目地址
PROJECT SITE
上海浦东新区御云路100弄

图纸名称
DRAWING TITLE
天花尺寸图

工程编号 PROJECT NO.	S202208240011
日期 DATE	2022.08
比例 SCALE	1:100
图号 DRAWING NO.	1F-PL-08

专业 饰施
阶段 施工图
版本 1.0

动力 校工
电气 电讯
给排水 暖通
建筑 结构
会 签

设计单位
星杰国际设计
SINGO
全套设计领导品牌



公司地址：上海市闵行区虹桥镇虹梅路3325号7F
建筑装饰工程设计专项乙级 证书编号：A231024876
陆家嘴：淮海路1258号3F 021-60883740
浦东：浦星公路800号11号楼 021-68470180
虹桥：虹梅路3325号7F 021-33502226
浦西：宜山路407号5F 021-64360008
普陀：真光路1219号16F 021-61170911
徐家汇：古美西路313弄48号2F 021-54253772

甲方会签
SIGN

执业签章
PRACTICE CERTIFICATE

出图签章
SEAL

图纸未经允许不得带出公司
所有设计、图纸及说明之版权全属本公司所有。除非得本公司书面同意，不得复印、本图纸应与说明、项目现场状况、产品清单及有关图纸协调使用，发现任何差异请立即通知设计单位，切勿盲目施工。所有尺寸需作实地检查复核后方可施工。最终尺寸需在现场校对准确。所有图纸以最后修订版本为准。如发现不符或说较大时应及时通知设计单位。未签出图专用章，图纸无效。

审定人
全案负责人
技术校对
设计绘图人

建设单位
CLIENT

合同编号
CONTRACT NO

项目名称
PROJECT NAME
绿洲康城金邸501室

项目地址
PROJECT SITE
上海浦东新区御云路100弄

图纸名称
DRAWING TITLE
灯具设备定位图

工程编号
PROJECT NO. S202208240011

日期
DATE 2022.08 专业
SPECIALTY 饰施

比例
SCALE 1:100 阶段
STATUS 施工图

图号
DRAWING NO. 1F-PL-08 1.0 版本

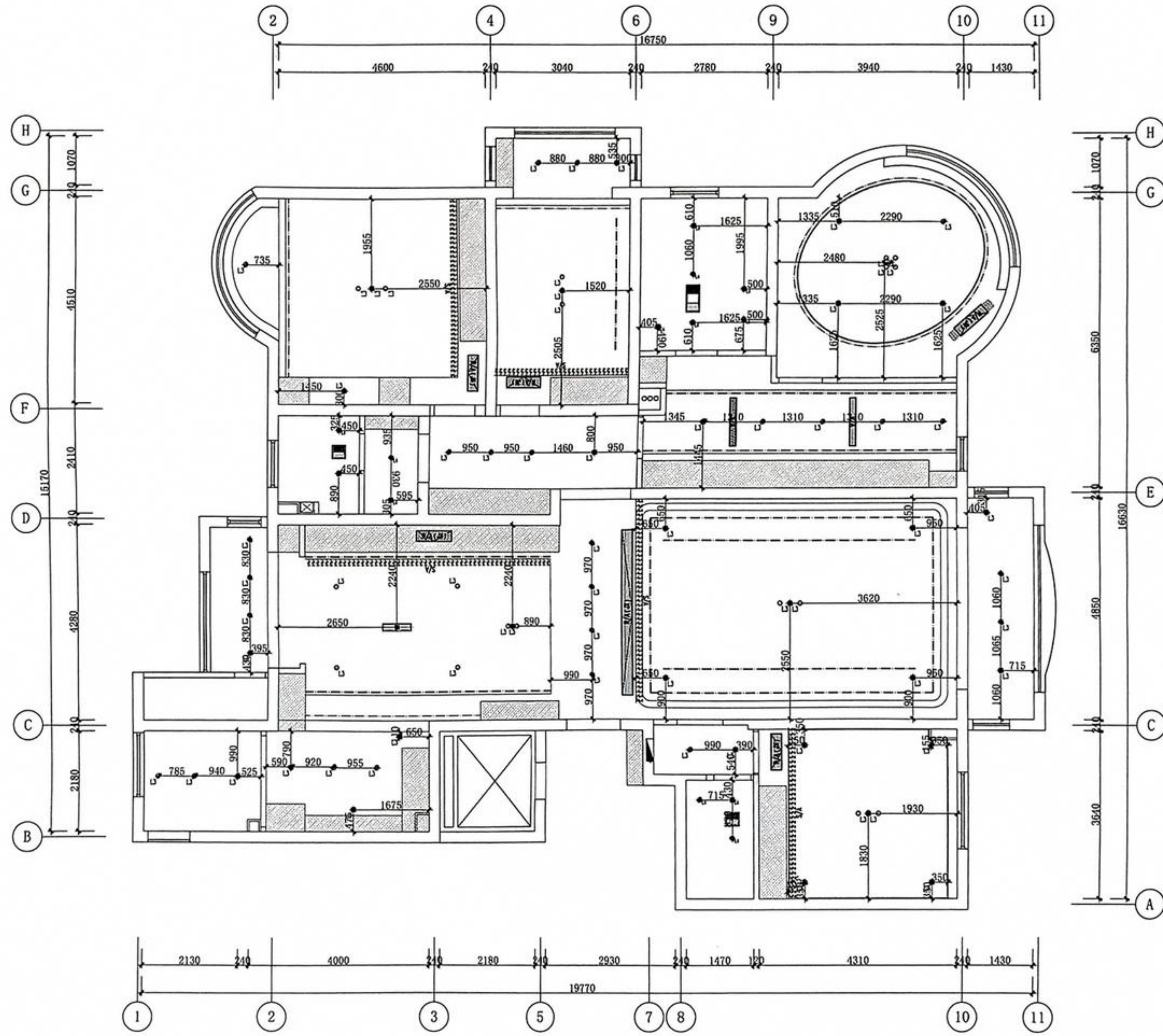

灯具设备定位图
PLAN SCALE 1:100

说明：

1. 灯具参数，详见灯具产品清单。
2. 轻钢龙骨石膏板吊顶内，空调风口置于石膏板上方，且间距不小于100mm，与其它空间连接应做封堵处理，节约空调能耗。灯具底边应与石膏板底边齐，吊顶高度为完成面高度。
3. 天花吊挂灯具或艺术品，根据产品重量，轻型艺术品应吊在主龙骨或附加龙骨上，重型艺术品不得与吊项龙骨连接，应另设吊钩或根据艺术品形式设置钢架（按照产品供应商提供的产品重量及安装要求选型）。

A3图幅

动力 校工
电气 电讯
给排水 暖通
建筑 结构
会 签

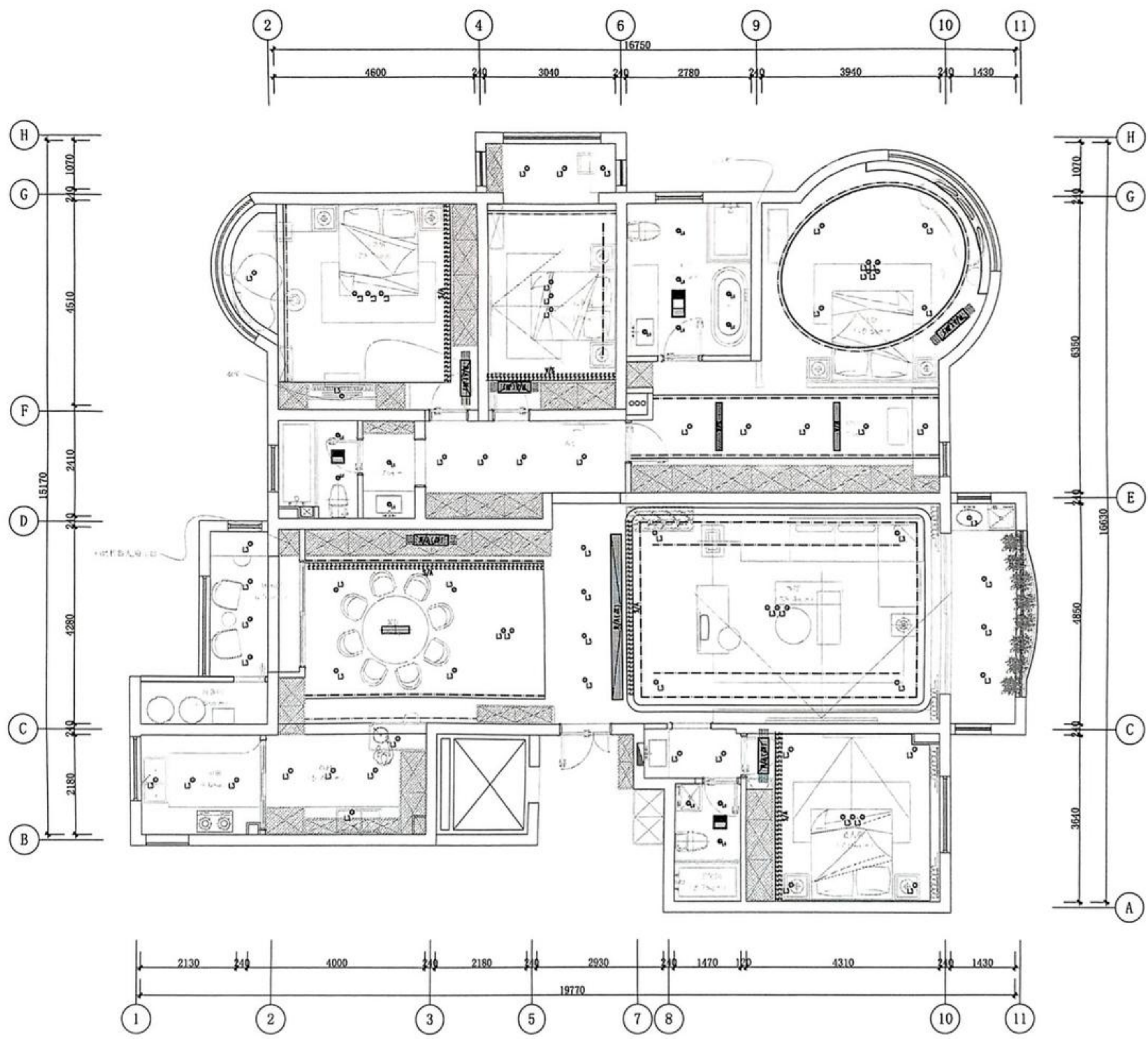

	射灯(可调节)
	明装射灯(可调节)
	筒灯
	防雾筒灯
	明装筒灯
	吸顶灯
	双头斗胆灯(低区)
	双头斗胆灯(挑空高区)
	条形灯
	壁灯(软装配)
	中心灯(软装配)
	艺术吊灯(软装配)
	艺术吊灯(软装配)
	艺术吊灯(软装配)
	艺术吊灯(软装配)
	艺术吊灯(软装配)
	艺术吊灯(软装配)
	暗藏灯带(LED)
	空调下回风口(带检修)
	空调下回风口
	空调下出风口
	空调侧回风口
	空调侧出风口
	下排风口(卫生间)
	下出新风口
	侧排风口(卫生间)
	侧出新风口
	下排风口(卫生间)
	风暖机(卫生间)
	检修口(450*450mm)

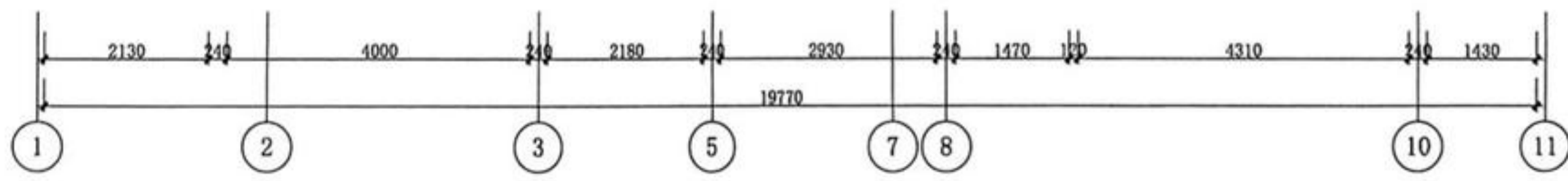

P
灯具家具对照图
PLAN SCALE 1:100

设计单位
星杰国际设计
S I N G O
全套设计领导品牌

公司地址: 上海市闵行区虹桥镇虹梅路3325号7F
建筑装饰工程设计专项乙级 证书编号: A231024876
陆家嘴: 张杨路1258号3F 021-60883740
浦东: 浦星公路800号11号楼 021-68470180
虹桥: 虹梅路3325号7F 021-33502226
浦西: 宜山路407号5F 021-64360008
普陀: 真光路1219号16F 021-61170911
徐家汇: 古美西路313弄18号2F 021-54253772

甲方会签
SIGN

执业签章
PRACTICE CERTIFICATE

出图签章
SEAL

图纸未经许可不得带出公司
所有设计、图纸及说明之版权全属本公司所有。除非得本公司书面同意, 不得复印。本图纸应与说明、项目现场状况、产品清单及有关图纸协调使用, 发现任何差异请立即通知设计单位。切勿盲目照搬, 所有尺寸需作实地检查复核后方可施工。最终尺寸需在现场校核准确。所有图纸以最后修订版本为准。如发现不符或误差较大时应及时通知设计单位。未签发出图专用章, 图纸无效。

审定人	
全套负责人	
技术校对	
设计绘图人	

建设单位
CLIENT

合同编号
CONTRACT NO

项目名称
PROJECT NAME
绿洲康城金邸501室

项目地址
PROJECT SITE
上海浦东新区御云路100弄

图纸名称
DRAWING TITLE
灯具家具对照图

工程编号
PROJECT NO. S202208240011

日期
DATE 2022.08 专业
SPECIALTY 饰施

比例
SCALE 1:100 阶段
STATUS 施工图

图号
DRAWING NO. 1F-PL-08 1.0 版本

动力	校工
电气	电讯
给排水	暖通
建筑	结构
会	签

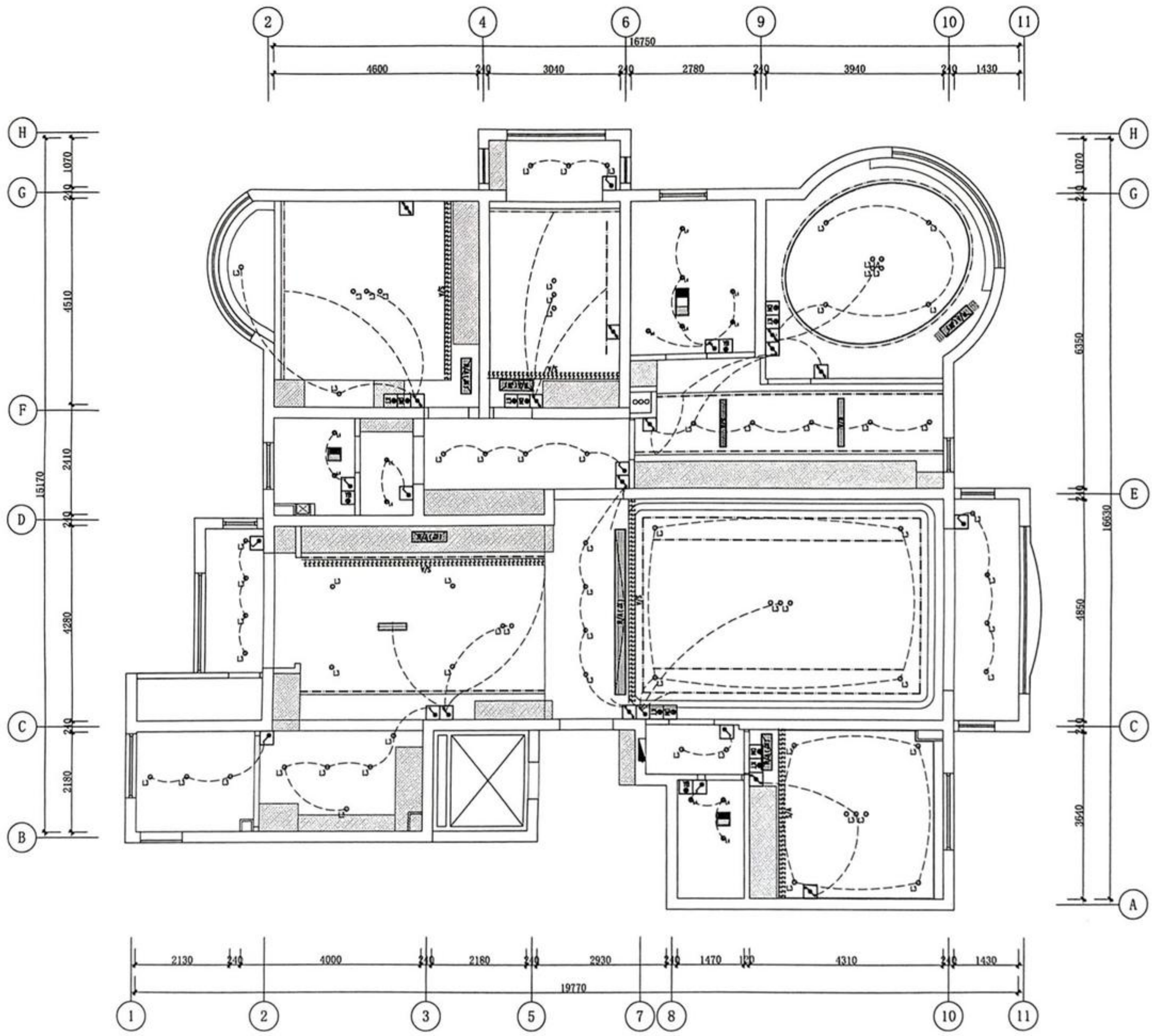

	一键总控, 底边离地1.3m
	单联单控, 底边离地1.3m
	双联单控, 底边离地1.3m
	三联单控, 底边离地1.3m
	单联双控, 底边离地1.3m
	双联双控, 底边离地1.3m
	三联双控, 底边离地1.3m
	中央空调开关, 底边离地1.3m
	地暖开关, 底边离地1.3m
	新风开关, 底边离地1.3m
	浴霸开关, 底边离地1.3m
	凉霸开关, 底边离地1.3m

说明: 标数表示线路(设计师方便与业主沟通), 柜内灯带感应灯具厂家交底, 业主暂未定公司木作

1. 卫生间镜柜灯带、台盆柜灯带一路控制。
2. 冰箱插座与书房电脑插座不接入一键总控, 设备间电源不接入一键总控。

开关灯具控制图
PLAN SCALE 1:100

设计单位
 皇杰国际设计
 SINGO
 全案设计领导品牌

公司地址: 上海市闵行区虹桥镇虹梅路3325号7F
 建筑装饰工程设计专项乙级 证书编号: A231024876
 陆家嘴: 张杨路1258号3F 021-60883740
 浦东: 浦星公路800号11号楼 021-68470180
 虹桥: 虹梅路3325号7F 021-33502225
 浦西: 宜山路407号5F 021-64360008
 普陀: 真光路1219号16F 021-61170911
 徐家汇: 古美西路313弄18号2F 021-54253772

甲方会签
SIGN

执业签章
PRACTICE CERTIFICATE

出图签章
SEAL

图纸未经允许不得带出公司
 所有设计、图纸及说明之版权全属本公司所有。除非得本公司书面同意, 不得复印、本图概应与说明、项目现场状况、产品清单及有关图纸协调使用, 发现任何差异请立即通知设计单位。切勿盲目照搬。所有尺寸需作实地检查复核后方可施工。最终尺寸需在现场校对准确。所有图纸以最后修订版本为准。如发现不符或误差较大时应及时通知设计单位。未盖章出图专用章, 图纸无效。

审定人	
全案负责人	
技术校对	
设计绘图人	

建设单位
CLIENT

合同编号
CONTRACT NO

项目名称
PROJECT NAME
绿洲康城金邸501室

项目地址
PROJECT SITE
上海浦东新区御云路100弄

图纸名称
DRAWING TITLE
开关灯具控制图

工程编号
PROJECT NO. S202208240011

日期
DATE 2022.08 专业
SPECIALTY 饰施

比例
SCALE 1:100 阶段
STARTS 施工图

图号
DRAWING NO. 1F-PL-08 1.0

动力	校工
电气	电讯
给排水	暖通
建筑	结构
会	签

图例仅供示意，点位安装高度除特别标注外，以此为准。

	一键总控, 底边离地0.3m
	单联单控, 底边离地0.3m
	双联单控, 底边离地0.3m
	三联单控, 底边离地0.3m
	单联双控, 底边离地0.3m
	双联双控, 底边离地0.3m
	三联双控, 底边离地0.3m
	中央空調开关, 底边离地0.3m
	地膜开关, 底边离地0.3m
	新风开关, 底边离地0.3m
	浴霸开关, 底边离地0.3m
	凉霸开关, 底边离地0.3m
	五孔插座, 底边离地0.3m
	五孔USB插座, 底边离地0.7m
	小夜灯, 底边离地0.3m
	五孔防水插座, 底边离地0.6m
	五孔插座带开关, 底边离地1.1m
	预留接线盒, 现场实际位置定位
	50穿线盒, 离地高度0.3与1.0m
	地埋插座, 地面安装
	网络插座, 底边离地0.3m
	网络加电话, 底边离地0.3m
	有线电视, 底边离地0.3m
	网络电视, 底边离地0.3m
	手动报警按钮, 底边离地0.7m
	可视对讲机, 底边离地1.3m
	强电箱, 底边离地1.8m
	弱电箱, 底边离地0.3m
	零电位接地端子箱, 底边离地0.3m
	红外探测器, 底边离地2.2m
	红外探测器, 吸顶安装

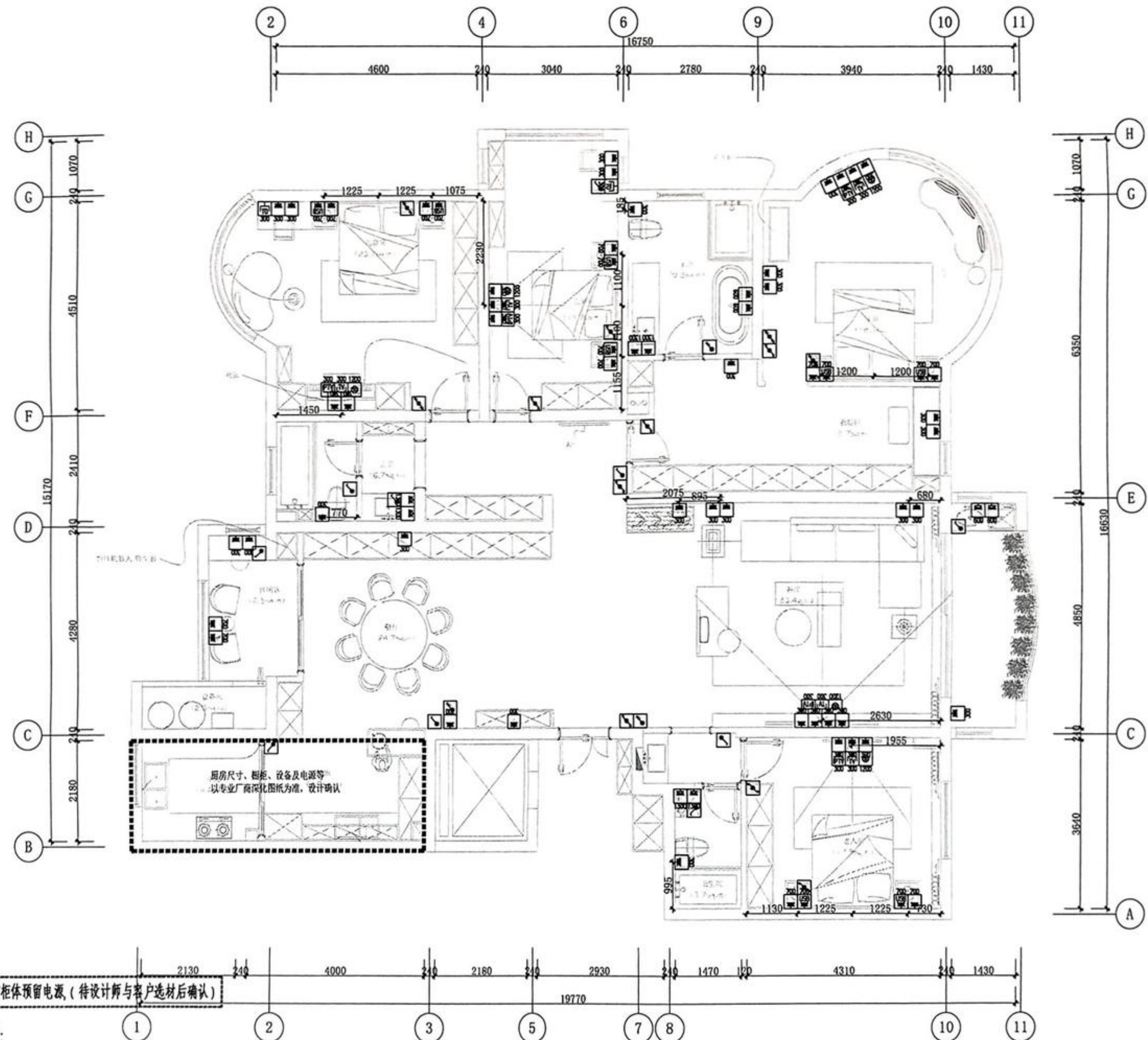

所有柜体预留电源 (待设计师与客户选材后确认)

说明:

1. 墙面及地面排砖不得与开关插座面板冲突骑缝。
2. 如墙面有造型, 则以立面图纸为参照, 根据造型进行点位定位。
3. 所有点位底边离地高度, 均以点位所在的垂直向下地坪完成面标高计算。
4. 不同面板在同一高度, 面板与面板之间无缝连接, 且底边对齐, 如开关与可视对讲机。
5. 如不能满足以上条件, 请及时联系设计师, 由设计师确认后施工。

强弱电位定位图
PLAN SCALE 1:100

设计单位
星杰国际设计
SINGO
全案设计领导品牌



公司地址: 上海市闵行区虹桥镇虹梅路3325号7F
建筑装饰工程设计专项乙级 证书编号: A231024876
陆家嘴: 张杨路1258号3F 021-60883740
浦东: 浦星公路800号11号楼 021-68470180
虹桥: 虹梅路3325号7F 021-33502226
浦西: 宜山路407号5F 021-64360008
普陀: 真光路1219号16F 021-61170911
徐家汇: 古美西路313弄48号2F 021-54253772

甲方会签
SIGN

执业签章
PRACTICE CERTIFICATE

出图签章
SEAL

图纸未经许可不得带出公司
所有设计、图纸及说明之版权全属本公司所有, 除非得本公司书面同意, 不得复印。本图纸应与说明、项目现场状况、产品清单及有关图纸协调使用, 如发现任何差异请立即通知设计单位, 切勿盲目照图。所有尺寸需实地检查复核后方可施工, 最终尺寸需在现场校对准确。所有图纸以最后修订版本为准, 如发现不符或说较大时应及时通知设计单位, 未签出图专用章, 图纸无效。

审定人	
全案负责人	
技术校对	
设计绘图人	

建设单位
CLIENT

合同编号
CONTRACT NO

项目名称
PROJECT NAME
绿洲康城金邸501室

项目地址
PROJECT SITE
上海浦东新区御云路100弄

图纸名称
DRAWING TITLE
强弱电位定位图

工程编号
PROJECT NO. S202208240011

日期
DATE 2022.08 专业
SPECIALTY 饰施

比例
SCALE 1:100 阶段
STATUS 施工图

图号
DRAWING NO. 1F-PL-08 1.0

动力	木工
电气	电讯
给排水	暖通
建筑	结构
会	签

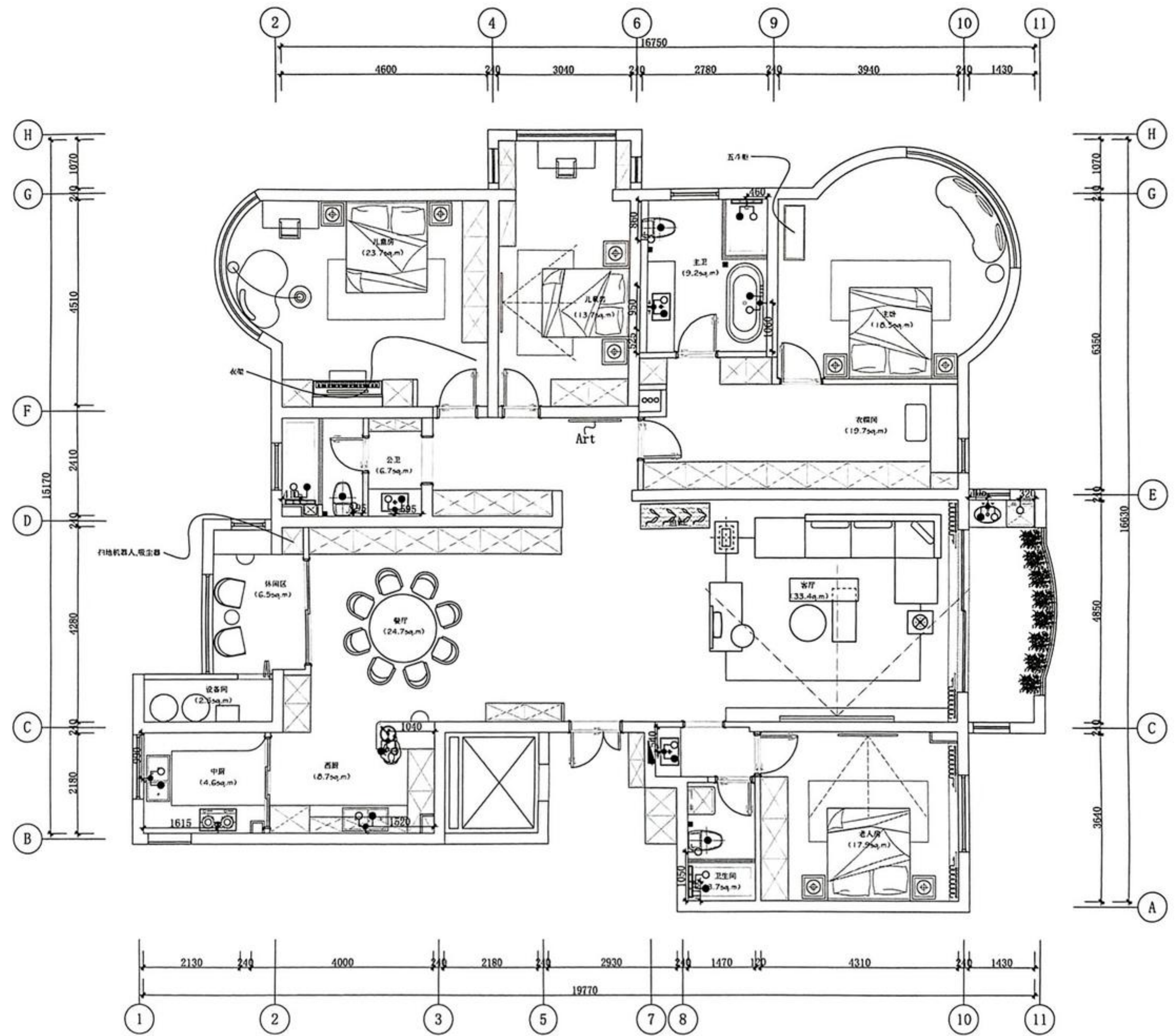

图例	名称	末端点位离地高度说明
冷热水	卫生间台盆	H=500mm
	卫生间浴缸	H=500mm
	淋浴间花洒	H=1050mm
	厨房水盆	H=500mm
冷热水	厨房热水器	H=1700mm
	小便斗	详见洁具选型
	马桶	H=200mm
	拖把池	详见洁具选型
冷热水	洗衣机	H=500mm
	净水器	厨房净水 H=500mm
●	下水	距墙尺寸详见物料选型
⊙	排气	距墙100mm
⊙	燃气点	
⊙	地漏	
⊙	洗衣机两用	
⊙	地暖分集水器	
⊙	污水提升泵	
⊙	长条形地漏	

说明:

- 所有给排水点位离地标高均按地坪完成面计算。
- 水点位与强弱电点位若在同一面墙，且左右幅宽不大于300mm，水点位应低于电点位。
- 给排水点位及洁具安装定位尺寸依据洁具选型参数安装施工，如与现场有冲突，请及时联系设计师，由设计师确认后后方可施工。

给水排水点位图
PLAN SCALE 1:100

设计单位
星杰国际设计
SINGO
全套设计领导品牌

公司地址：上海市闵行区虹桥镇虹梅路3325号7F
建筑装饰工程设计专项乙级 证书编号：A231024876

陆家嘴：张杨路1258号3F 021-60883740
浦东：浦星公路800号11号楼 021-68470180
虹桥：虹梅路3325号7F 021-33502226
浦西：宜山路407号5F 021-64360008
普陀：真光路1219号16F 021-61170911
徐家汇：古美西路313弄48号2F 021-54253772

甲方会签
SIGV

执业签章
PRACTICE CERTIFICATE

出图签章
SEAL

图纸未经允许不得带出公司

所有设计、图纸及说明之版权全属本公司所有。除征得本公司书面同意，不得复印、本图纸应与说明、项目现场状况、产品清单及有关图纸协调使用，发现任何错漏请立即通知设计单位。切勿盲目施工。所有尺寸需作实地检查复核后方可施工。最终尺寸需在现场校核为准。所有图纸以最后修订版本为准。如发现不符或误差较大时应及时通知设计单位。未盖章出图专用章，图纸无效。

审定人	
全套负责人	
技术校对	
设计绘图人	

建设单位
CLIENT

合同编号
CONTRACT NO

项目名称
PROJECT NAME
绿洲康城金邸501室

项目地址
PROJECT SITE
上海浦东新区御云路100弄

图纸名称
DRAWING TITLE
给水排水点位图

工程编号 PROJECT NO.	S202208240011
日期 DATE	2022.08
专业 SPECIALTY	饰施
比例 SCALE	1:100
阶段 STATUS	施工图
图号 DRAWING NO.	1F-PL-08
	1.0

版本

会 签	建筑	给排水	电气	动力
	结构	暖通	电讯	校工

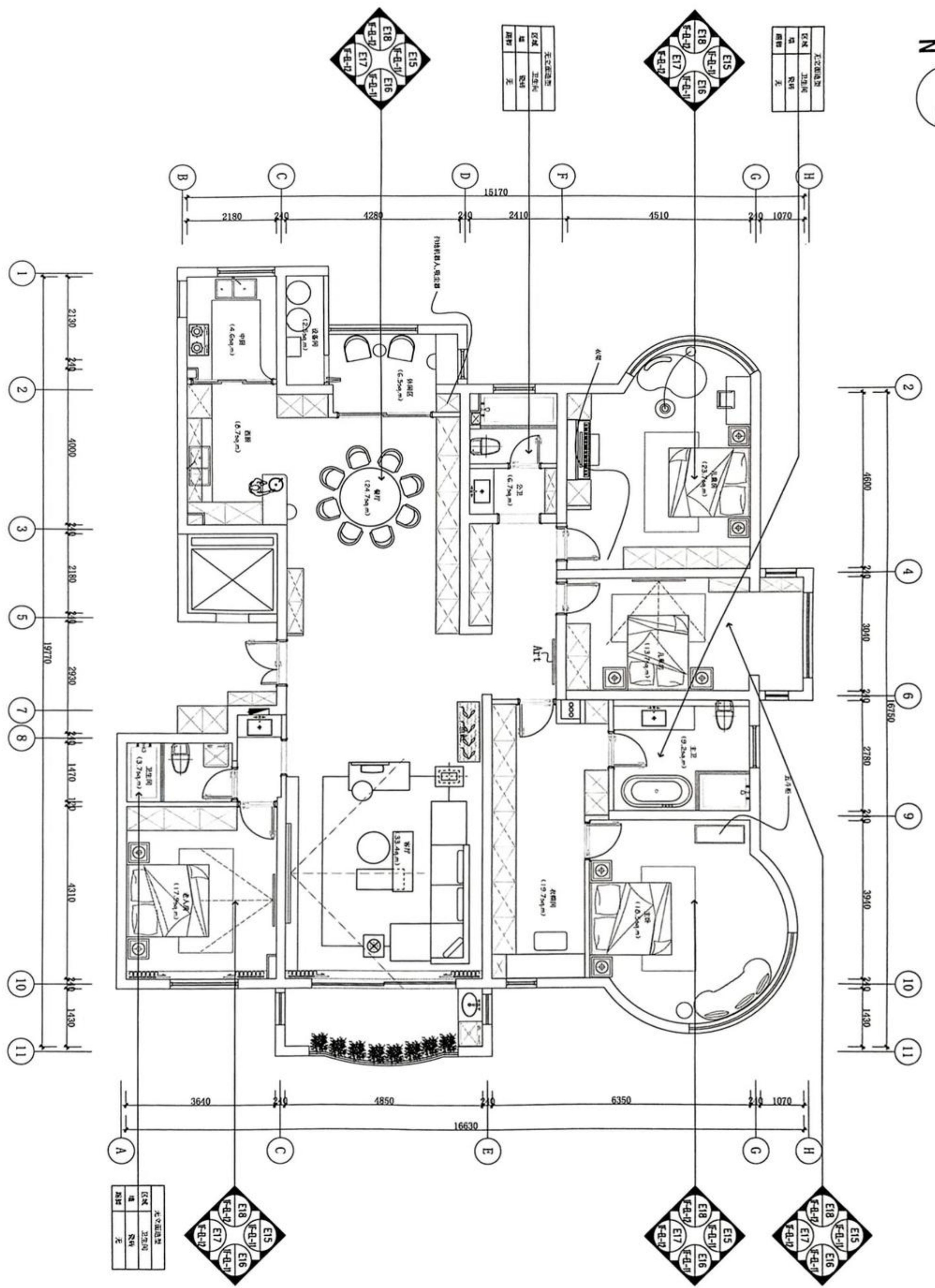

P
PLAN
装饰立面索引图
SCALE: 1:100

设计单位
星杰国际设计
S T N G O
全套设计领导品牌

公司地址: 上海市闵行区红桥路3333号
星杰国际设计中心
地址: 上海市闵行区红桥路3333号
红桥路3333号7F
红桥路3333号7F
地址: 中山路407号5F
地址: 北京路1219号16F
地址: 古奥西路313弄48号2F
021-60883710
021-68110180
021-33502226
021-64398068
021-61170911
021-64263772

甲方全签
SIGN
执业资质
PRACTICE CERTIFICATE
出照签章
SEAL

图纸未经允许不得带出公司
所有设计、图纸及材料之版权全属本公司所有, 未经许可, 不得复制或传播。本图仅与说明、项目现状相符合, 产品图及与现场不符之处, 以及任何尺寸更改, 产图通知设计单位, 切勿擅自更改。所有尺寸均按实际尺寸为准, 如与现场不符, 请及时通知设计单位, 未及时通知, 概不负责。

合同编号
CONTRACT NO
项目名称
PROJECT NAME
项目地址
PROJECT SITE

图纸名称
DRAWING TITLE
装饰立面索引图

工程编号
PROJECT NO
S202208240011
日期
DATE
2022.08
专业
SPECIALTY
装饰
比例
SCALE
1:100
阶段
STATUS
施工图
图号
DRAWING NO
1F-PL-08
1.0

电气 弱电
给排水 暖通
建筑 结构
会 签

设计单位
 星杰国际设计
 SINGO
 全套设计领导品牌



公司地址：上海市闵行区虹桥镇虹梅路3325号7F
 建筑装饰工程设计专项乙级 证书编号：A231024876

陆家嘴：张杨路1258号3F 021-62983740
 浦东：浦星公路800号11号楼 021-68470180
 虹桥：虹梅路3325号7F 021-33502226
 浦西：宜山路407号5F 021-64360008
 普陀：真光路1219号16F 021-61170911
 徐家汇：古奥西路313弄48号2F 021-54253772

甲方会签
SIGN

执业签章
PRACTICE CERTIFICATE

出图签章
SEAL

图纸未经许可不得带出公司
 所有设计、图纸及说明之版权全属本公司所有，除非得本公司书面同意，不得复印、本图概不与说明、项目现场状况、产品清单及有关图纸协同使用，发现任何异常请立即通知设计单位，切勿盲目照图，所有尺寸需作实地检查复核后方可施工，最终尺寸需在现场校对准确，所有图纸以最后修订版本为准，如发现不符或误差较大时应及时通知设计单位，未签出图专用章，图纸无效。

审定人
 全案负责人
 技术校对
 设计绘图人

建设单位
CLIENT

合同编号
CONTRACT NO

项目名称
PROJECT NAME
绿洲康城金邸501室

项目地址
PROJECT SITE
上海浦东新区御云路100弄

图纸名称
DRAWING TITLE
立面图

工程编号
PROJECT NO. S202208240011

日期
DATE 2022.08
专业
SPECIALTY 饰施

比例
SCALE 1:50
阶段
STATUS 施工图

图号
DRAWING NO. 1F-EL-01 1.0 版本

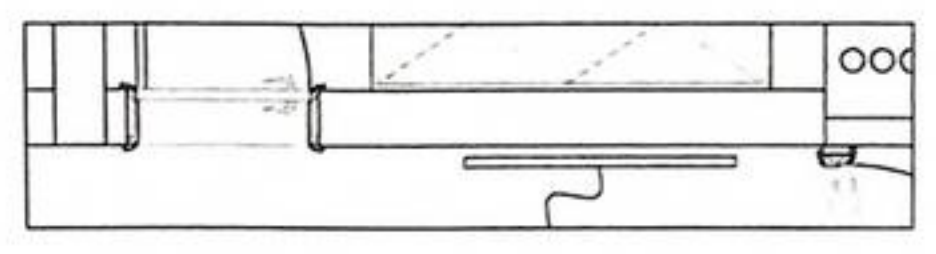

P1 玄关平面空间布置图
PLAN SCALE 1:50

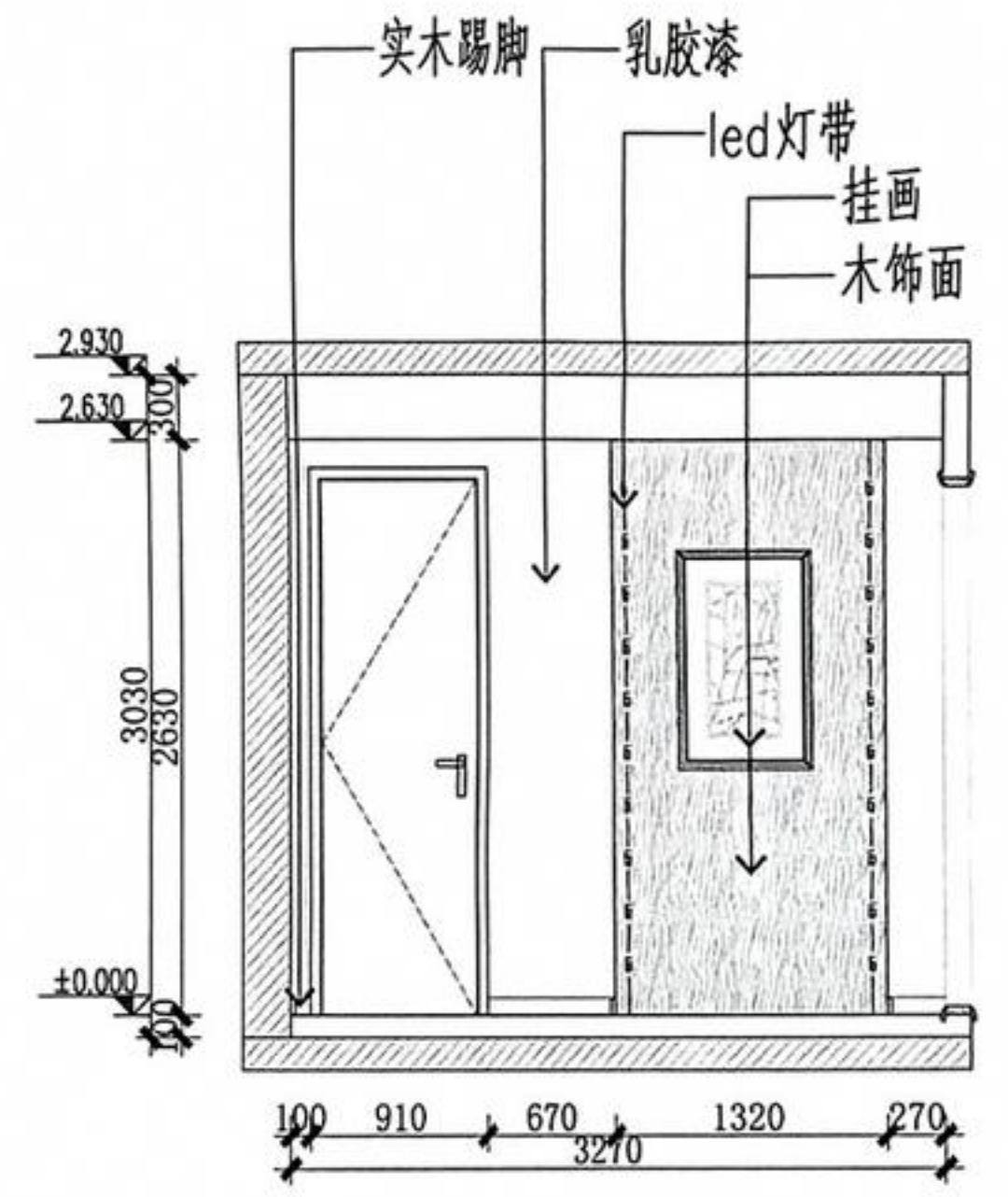

E27 玄关立面图
ELEVATION SCALE 1:50

动力
电气
给排水
暖通
结构
会签

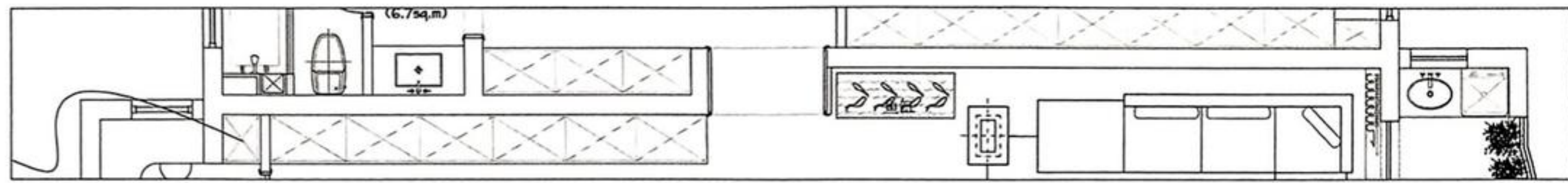

P1 客餐厅平面空间布置图
PLAN SCALE 1:50

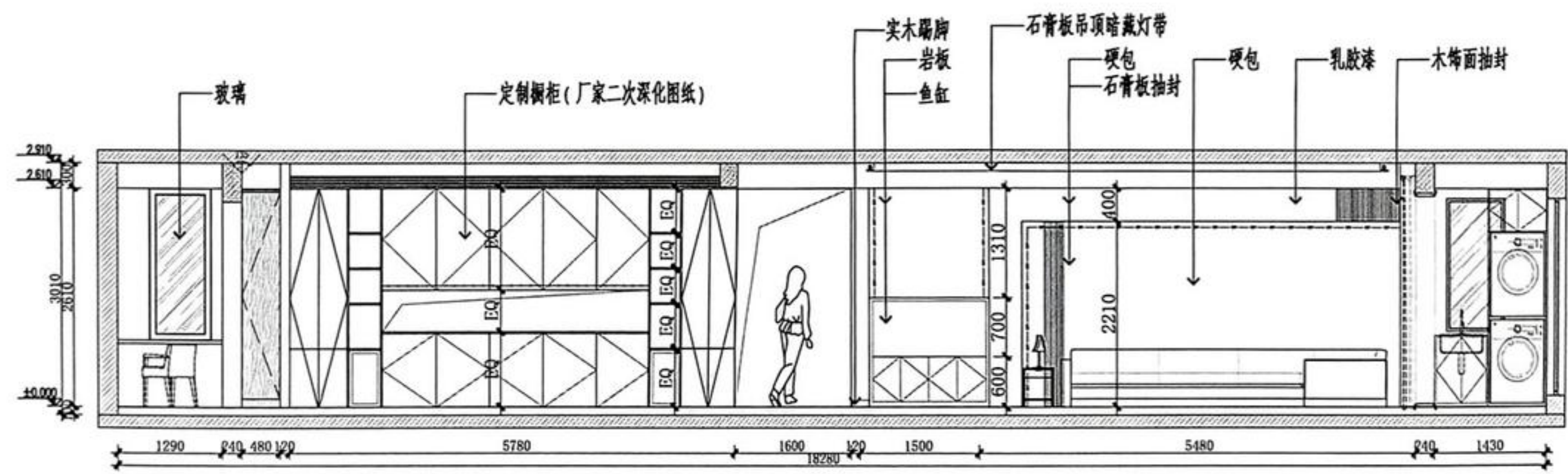

E27 客餐厅立面图
ELEVATION SCALE 1:80

设计单位
星杰国际设计
SINGO
全案设计领导品牌



公司地址: 上海市闵行区虹桥镇虹梅路3325号7F
建筑装饰工程设计专项乙级 证书编号: A231024876
陆家嘴: 张杨路1258号3F 021-60883740
浦东: 浦星公路800号11号楼 021-68470180
虹桥: 虹梅路3325号7F 021-33502226
浦西: 宜山路407号5F 021-64360008
普陀: 真光路1219号16F 021-61170911
徐家汇: 古美西路313弄18号2F 021-54253772

甲方会签
SIGN

执业签章
PRACTICE CERTIFICATE

出图签章
SEAL

图纸未经许可不得带出公司
所有设计、图纸及说明之版权全属本公司所有。除非得本公司书面同意, 不得复印、本图纸应与说明、项目现场状况、产品清单及有关图纸协同使用, 及任何想再请立即通知设计单位。切勿随意拆图。所有尺寸需作实地检查复核后方可施工。最终尺寸需在现场校对准确。所有图纸以最后修订版本为准, 如发现不符或误差较大时应及时通知设计单位。未签出图专用章, 图纸无效。

审定人
全案负责人
技术校对
设计绘图人

建设单位
CLIENT

合同编号
CONTRACT NO

项目名称
PROJECT NAME
绿洲康城金邸501室

项目地址
PROJECT SITE
上海浦东新区御云路100弄

图纸名称
DRAWING TITLE
立面图

工程编号
PROJECT NO. S202208240011

日期
DATE 2022.08 专业
SPECIALTY 饰施

比例
SCALE 1:80 阶段
STATUS 施工图

图号
DRAWING NO. 1F-EL-02 1.0 版本

A3图幅

暖通
电气
给排水
结构
会签

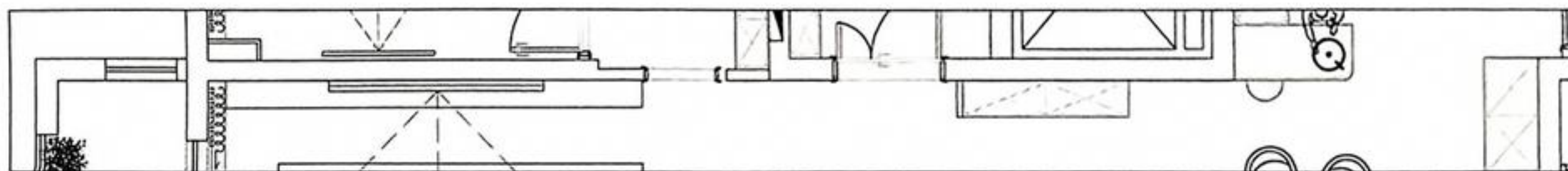

P1 客餐厅平面空间布置图
PLAN SCALE 1:50

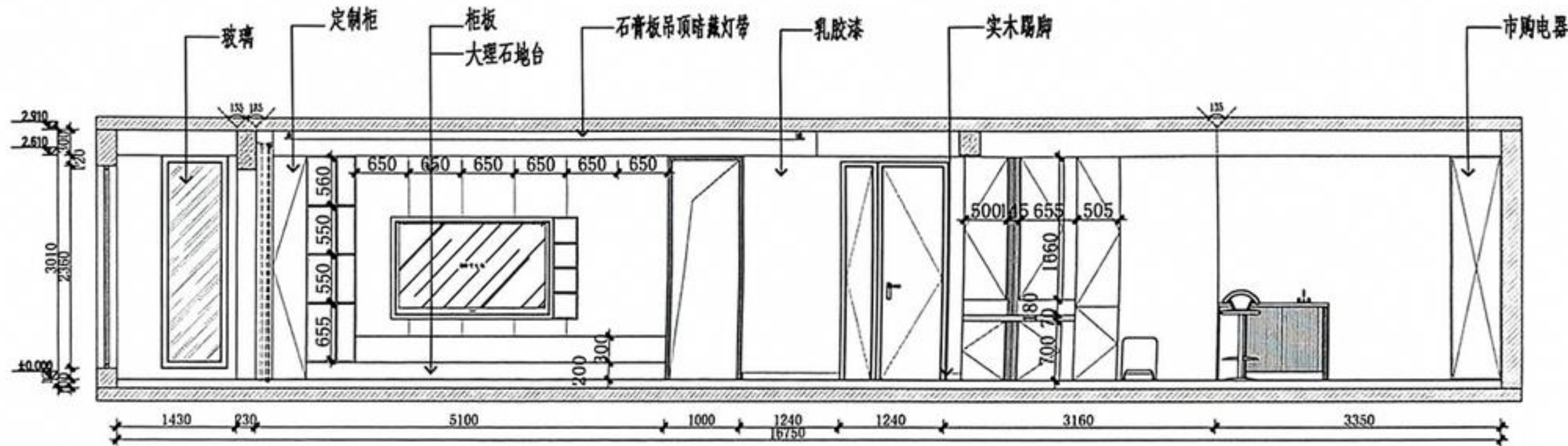

E27 客餐厅立面图
ELEVATION SCALE 1:80

设计单位
星杰国际设计
SINGO
全套设计领导品牌



公司地址：上海市闵行区虹桥镇虹梅路3325号7F
建筑装饰工程设计专项乙级 证书编号：A231024876
陆家嘴：张杨路1258号3F 021-60883710
浦东：浦星公路500号11号楼 021-68470180
虹桥：虹梅路3325号7F 021-33502226
浦西：宜山路407号5F 021-64360008
曹杨：真光路1219号16F 021-61170911
徐家汇：古美西路313弄48号2F 021-54253772

甲方会签
SIGN

执业签章
PRACTICE CERTIFICATE

出图签章
SEAL

图纸未经允许不得带出公司
所有设计、图纸及说明之版权全属本公司所有。除非得本公司书面同意，不得复印、本图纸应与说明、项目现场状况、产品清单及有关图纸协同使用，发现任何差异请立即通知设计单位。切勿量取图纸，所有尺寸需作实地检查复核后方可施工。最终尺寸需在现场校对准确。所有图纸以最后修订版本为准。如发现不符或误差较大时应及时通知设计单位。未签章出图均无效。图纸无效。

审定人	
全案负责人	
技术校对	
设计绘图人	

建设单位
CLIENT

合同编号
CONTRACT NO

项目名称
PROJECT NAME
绿洲康城金邸501室

项目地址
PROJECT SITE
上海浦东新区御云路100弄

图纸名称
DRAWING TITLE
立面图

工程编号
PROJECT NO. S202208240011

日期
DATE 2022.08 专业
SPECIALTY 饰施

比例
SCALE 1:80 阶段
STATUS 施工图

图号
DRAWING NO. 1F-EL-03 1.0 版本

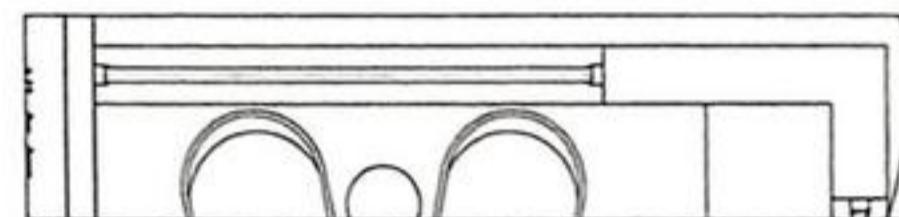
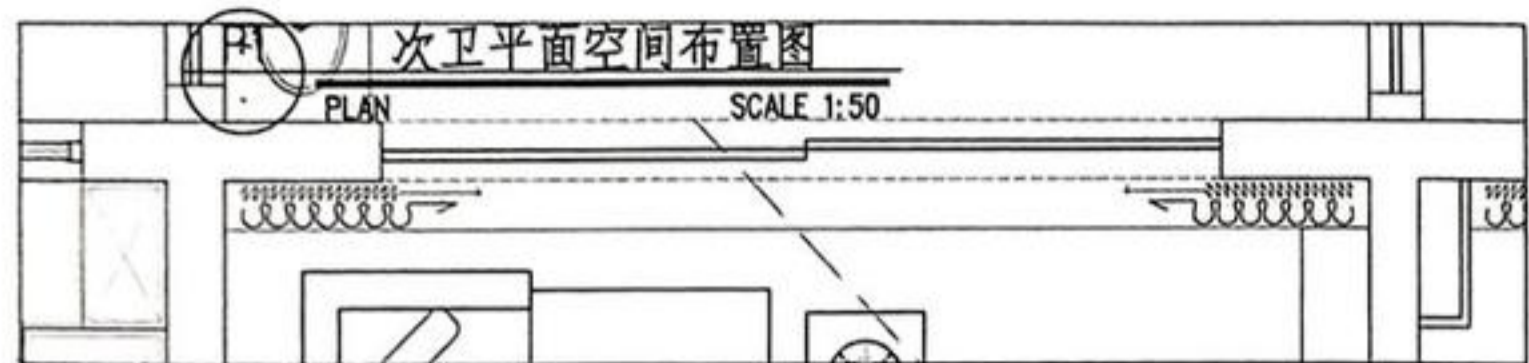

P1 客餐厅平面空间布置图
PLAN SCALE 1:20

P1 客餐厅平面空间布置图
PLAN SCALE 1:20

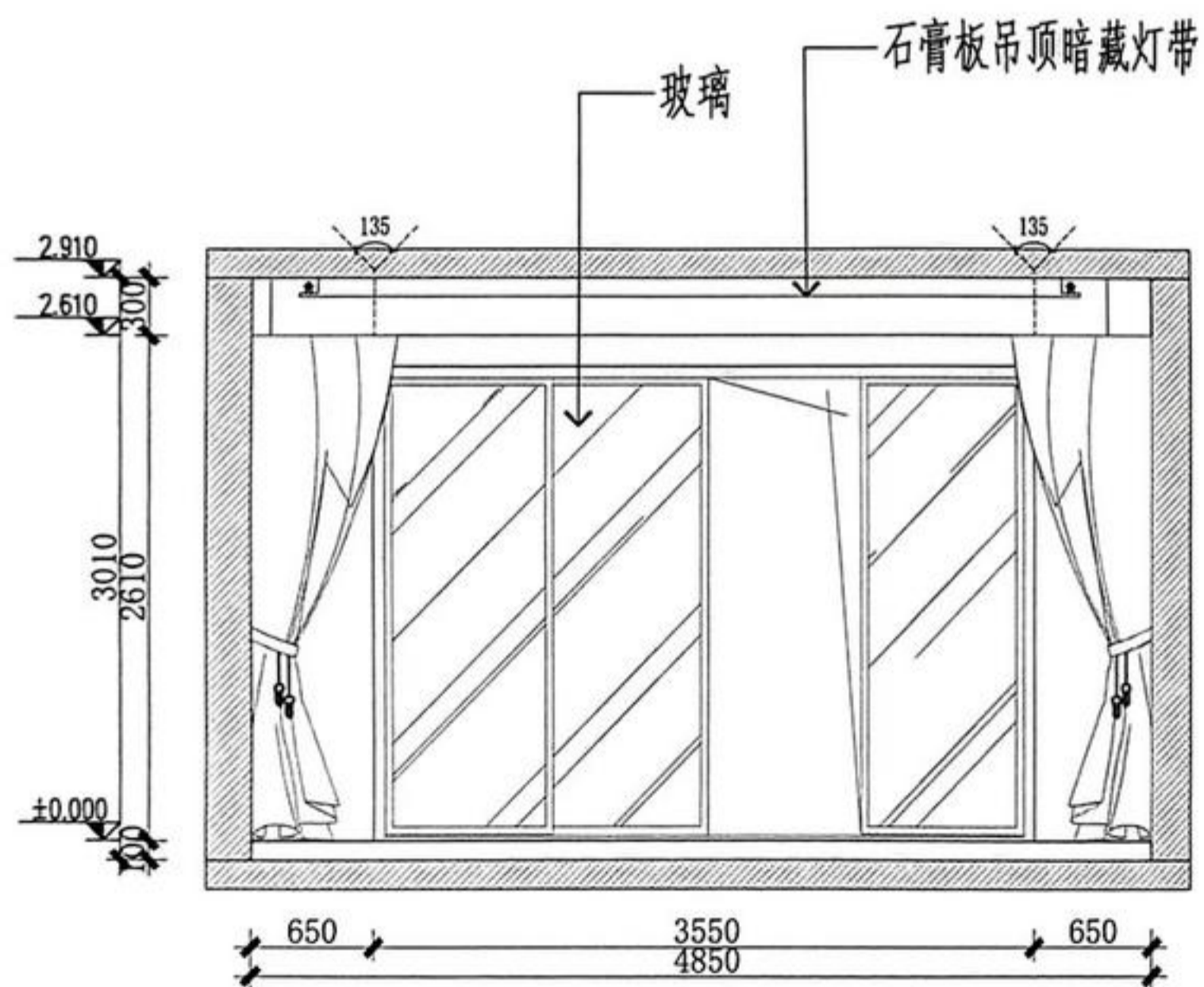

说明:
铺贴方式以瓷砖供应商最终出图为准

E26 客餐厅立面图
ELEVATION SCALE 1:20

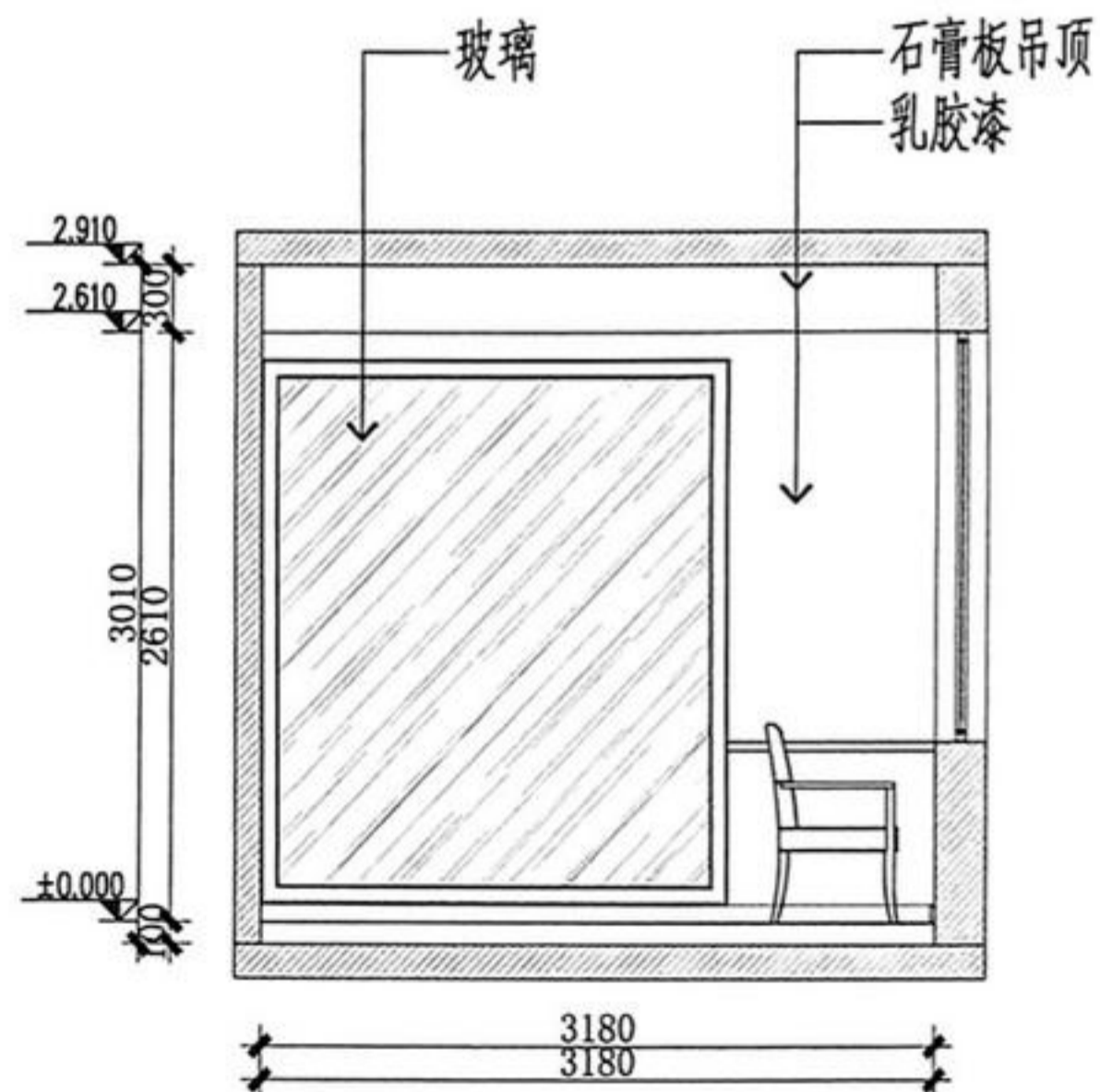

说明:
铺贴方式以瓷砖供应商最终出图为准

E27 客餐厅立面图
ELEVATION SCALE 1:20

设计单位



公司地址: 上海市闵行区虹桥镇虹梅路3325号1F
建筑装饰工程设计专项乙级 证书编号: A231024876

陆家嘴: 张杨路1258号3F 021-60883710
浦东: 浦星公路800号11号楼 021-68470180
虹桥: 虹梅路3325号7F 021-33502226
浦西: 宜山路407号5F 021-64360008
普陀: 真光路1219号16F 021-61170911
徐家汇: 古美西路313弄48号2F 021-54253772

甲方会签
SIGN

执业签章
PRACTICE CERTIFICATE

出图签章
SEAL

图纸未经允许不得带出公司

所有设计、图纸及说明之版权全属本公司所有。除非得本公司书面同意, 不得复印、本图纸应与说明、项目现场状况、产品清单及有关图纸协调使用, 发现任何差异请立即通知设计单位。切勿擅自修改, 所有尺寸需作实地检查复核后方可施工, 最终以现场核对为准。所有图纸以最后修订版本为准。如发现不符或误差较大时应及时通知设计单位。未盖章出图专用章, 图纸无效。

审定人	
全案负责人	
技术校对	
设计绘图人	

建设单位
CLIENT

合同编号
CONTRACT NO

项目名称
PROJECT NAME
绿洲康城金邸501室

项目地址
PROJECT SITE
上海浦东新区御云路100弄

图纸名称
DRAWING TITLE
立面图

工程编号
PROJECT NO. S202208240011

日期
DATE 2022.08 专业
SPECIALTY 饰施

比例
SCALE 1:50 阶段
STATUS 施工图

图号
DRAWING NO. 1F-EL-04 1.0 版本

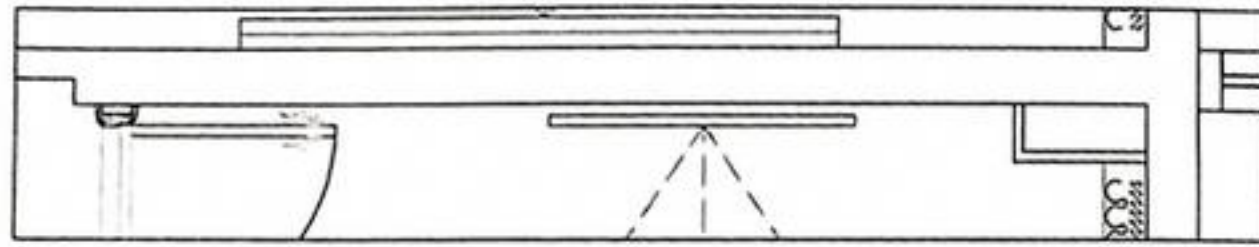

P1 老人房平面空间布置图
PLAN SCALE 1:20

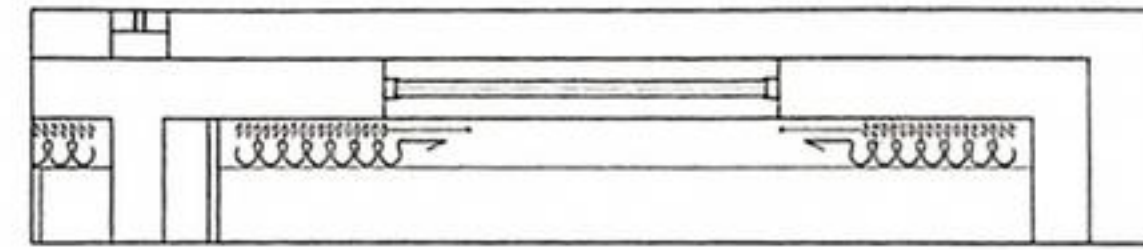

P1 老人房平面空间布置图
PLAN SCALE 1:20

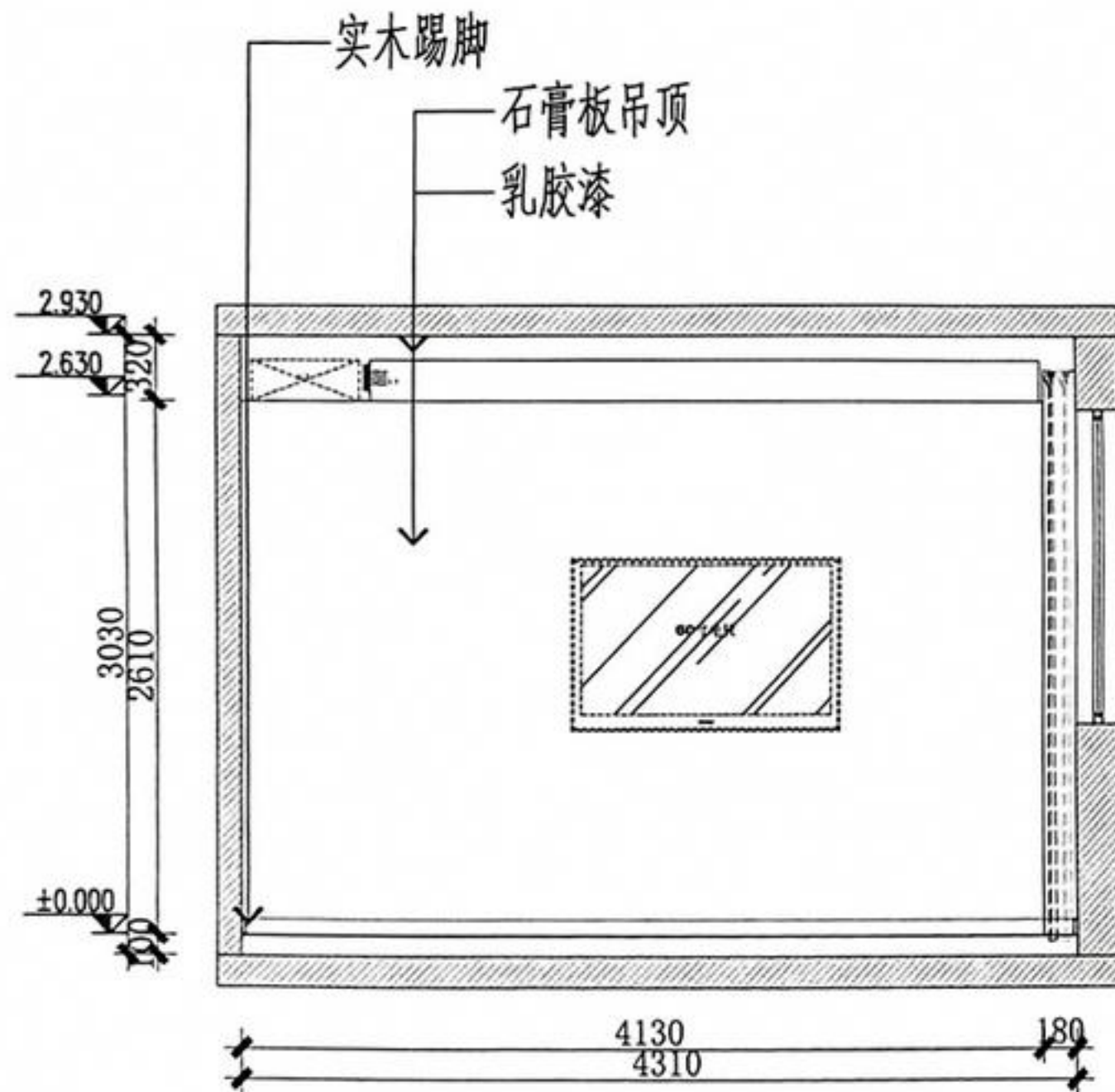

E26 老人房立面图
ELEVATION SCALE 1:20

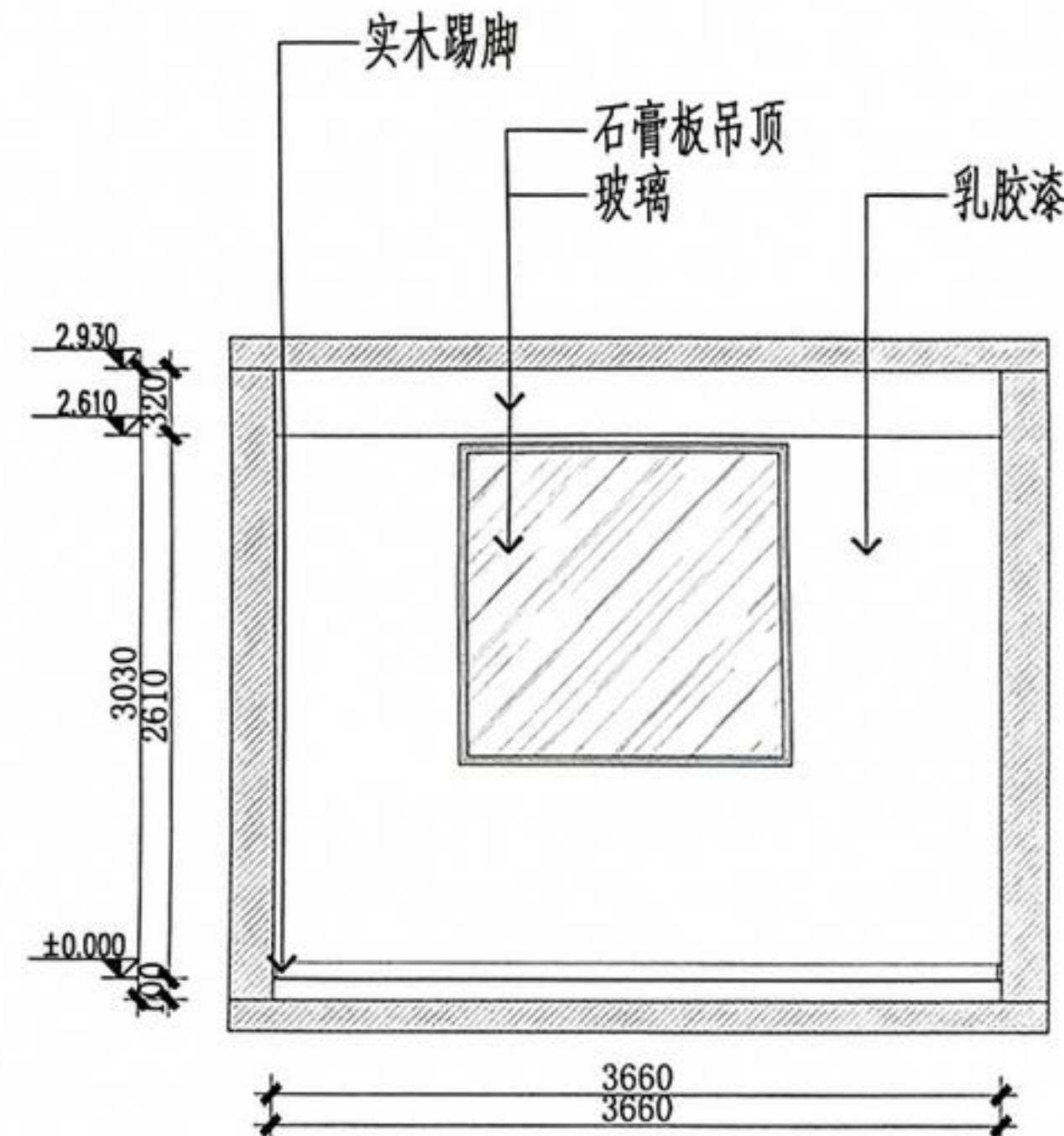

E27 老人房立面图
ELEVATION SCALE 1:20

设计单位



官方公众号
公司地址: 上海市闵行区虹梅路3325号7F
建筑装饰工程设计专项乙级 证书编号: A231024876
陆家嘴: 张杨路1258号3F 021-60883740
浦东: 浦星公路800号11号楼 021-68470180
虹桥: 虹梅路3325号7F 021-33502226
浦西: 宜山路407号5F 021-64360008
普陀: 真光路1219号16F 021-61170911
徐家汇: 古美西路313弄48号2F 021-54253772

甲方会签
SIGN

执业签章
PRACTICE CERTIFICATE

出图签章
SEAL

图纸未经允许不得带出公司

所有设计、图纸及说明之版权全属本公司所有。除非得本公司书面同意, 不得复印、本图纸应与说明、项目现场状况、产品清单及有关图纸协调使用, 发现任何差异请立即通知设计单位, 切勿盲目放图。所有尺寸需作实地检查复核后方可施工, 最终尺寸需在现场校对准确。所有图纸以最后修订版本为准, 如发现不符或误差较大时应及时通知设计单位, 未盖章出图专用章, 图纸无效。

审定人	
全案负责人	
技术校对	
设计绘图人	

建设单位
CLIENT

合同编号
CONTRACT NO

项目名称
PROJECT NAME
绿洲康城金邸501室

项目地址
PROJECT SITE
上海浦东新区御云路100弄

图纸名称
DRAWING TITLE
立面图

工程编号
PROJECT NO. S202208240011

日期 DATE	2022.08	专业 SPECIALTY	饰施
比例 SCALE	1:50	阶段 STATUS	施工图

图号
DRAWING NO. 1F-EL-05 1.0 版本

动力 木工
电气 电讯
给排水 暖通
建筑 结构
全套

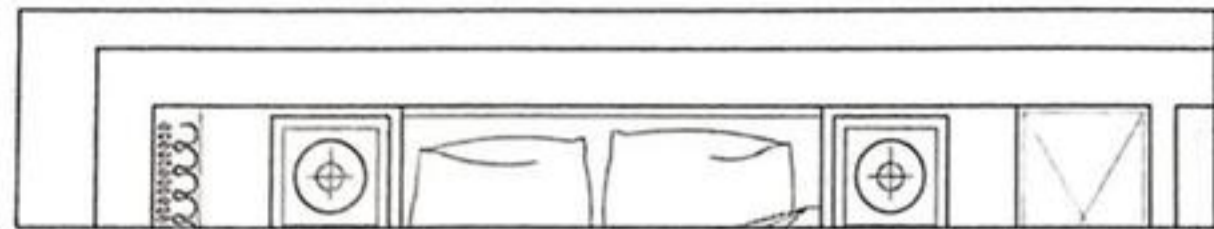

P1 老人房平面空间布置图
PLAN SCALE 1:20

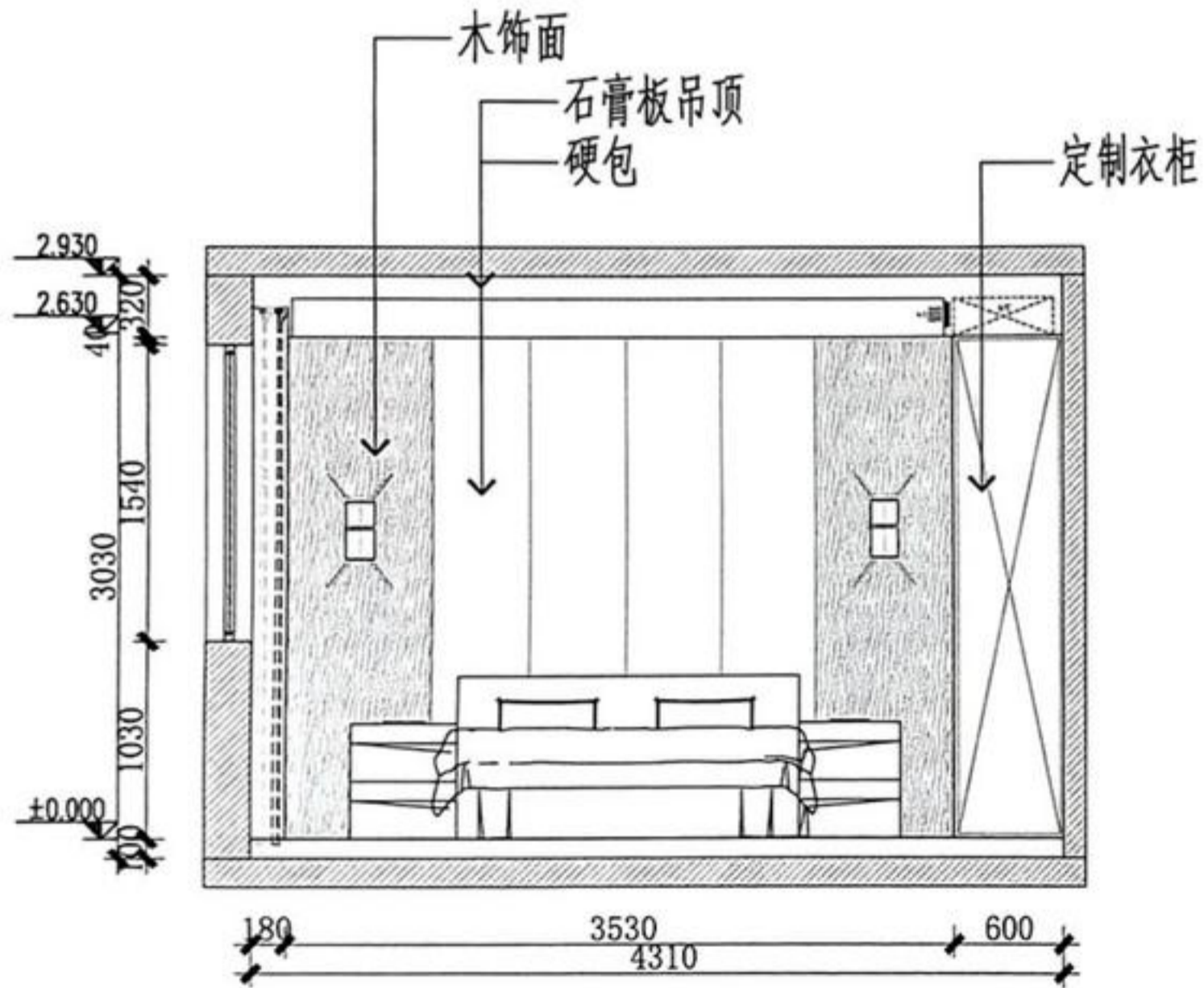

说明：
铺贴方式以瓷砖供应商最终出图为准

E26 老人房面图
ELEVATION SCALE 1:20

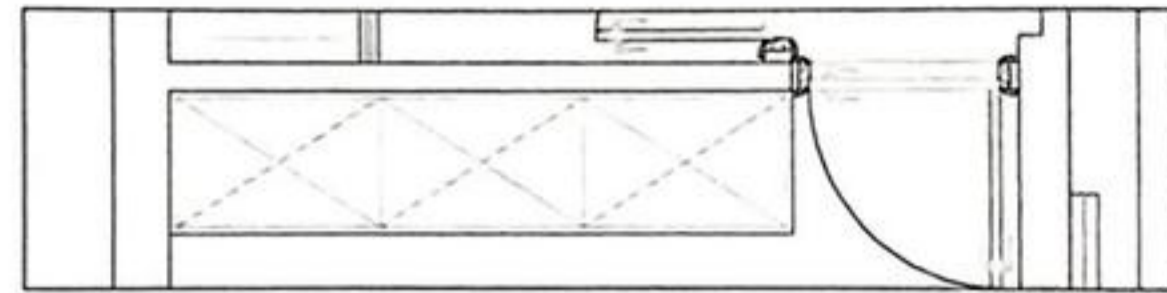

P1 老人房平面空间布置图
PLAN SCALE 1:20

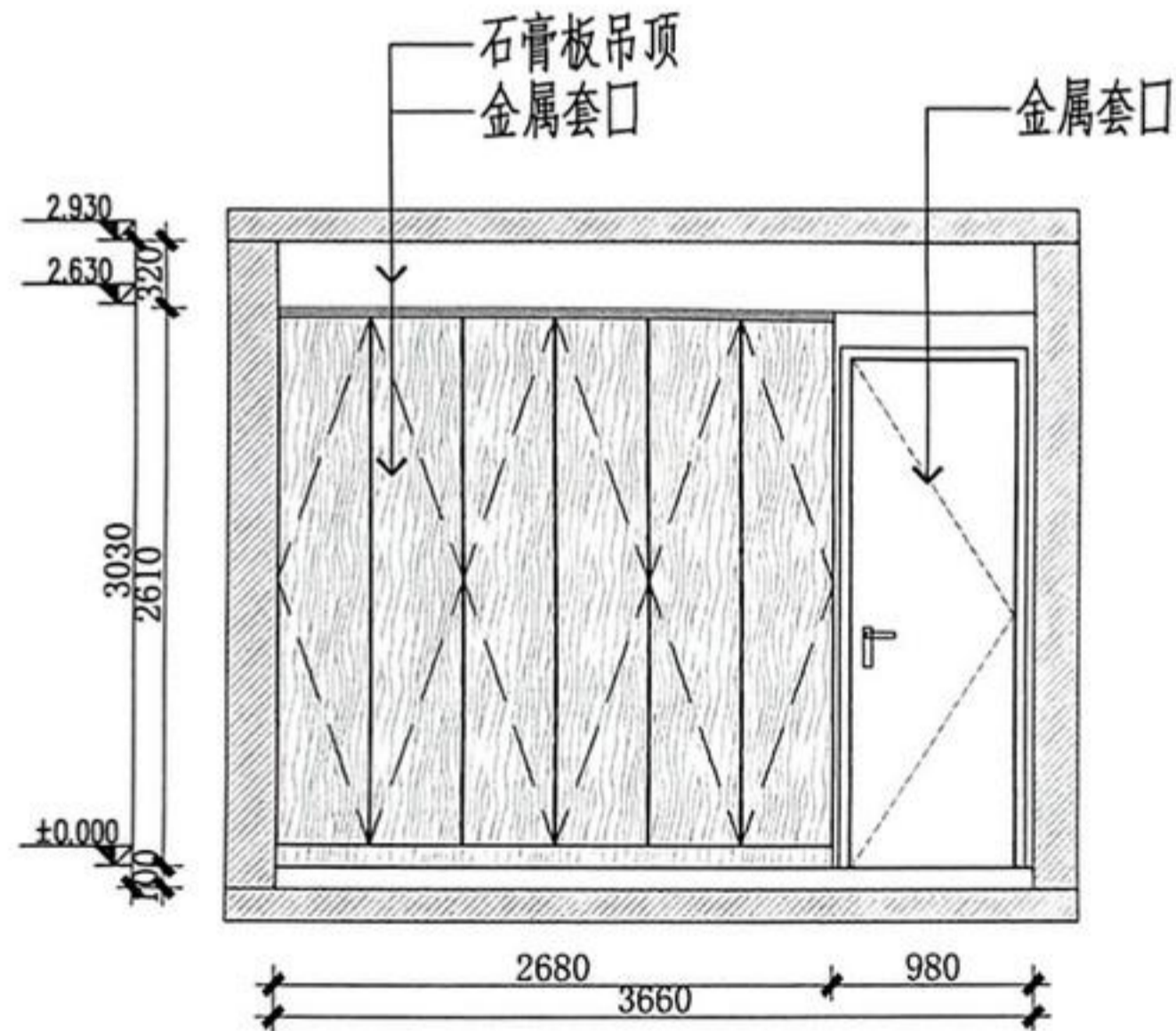

说明：
铺贴方式以瓷砖供应商最终出图为准

E27 老人房立面图
ELEVATION SCALE 1:20

设计单位



公司地址：上海市闵行区虹桥镇虹梅路3325号7F
建筑装饰工程设计专项乙级 证书编号：A231024876
陆家嘴：张杨路1258号3F 021-60883710
浦东：浦星公路800号11号楼 021-68470180
虹桥：虹梅路3325号7F 021-33502226
浦西：宜山路407号5F 021-64360008
普陀：真光路1219号16F 021-61170911
徐家汇：古美西路313弄48号2F 021-54253772

甲方会签
SIGN

执业签章
PRACTICE CERTIFICATE

出图签章
SEAL

图纸未经许可不得带出公司

所有设计、图纸及说明之版权全属本公司所有。除非得本公司书面同意，不得复印、本图纸应与说明、项目现场状况、产品清单及有关图纸协调使用，发现任何差异请立即通知设计单位。切勿量度图纸，所有尺寸需作实地检查复核后方可施工。最终尺寸需在现场校对准确，所有图纸以最后修订版本为准，如发现不符或误差较大时应及时通知设计单位。未签盖出图专用章，图纸无效。

审定人	
全案负责人	
技术校对	
设计绘图人	

建设单位
CLIENT

合同编号
CONTRACT NO

项目名称
PROJECT NAME
绿洲康城金邸501室

项目地址
PROJECT SITE
上海浦东新区御云路100弄

图纸名称
DRAWING TITLE
立面图

工程编号
PROJECT NO. S202208240011

日期
DATE 2022.08 专业
SPECIALTY 饰施

比例
SCALE 1:50 阶段
STATUS 施工图

图号
DRAWING NO. 1F-EL-06 1.0 版本

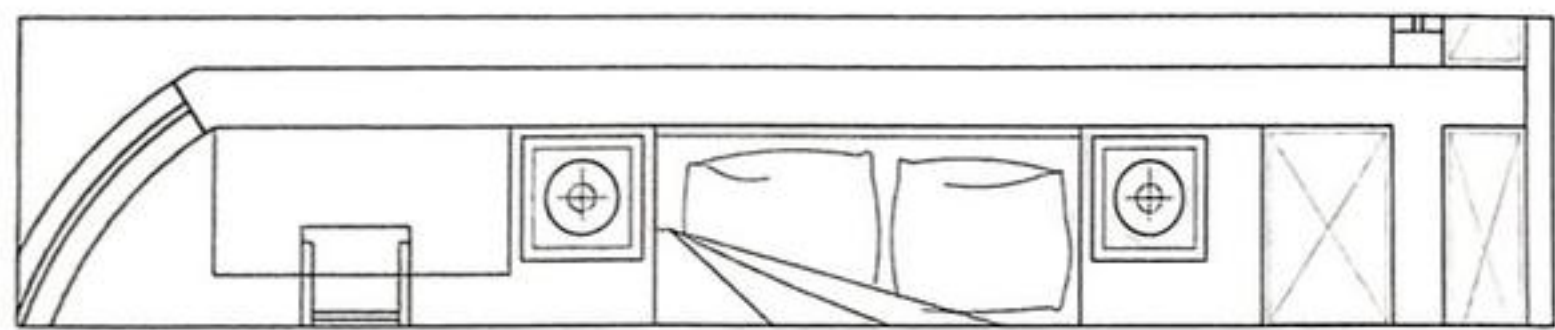

P1 女孩房平面空间布置图
PLAN SCALE 1:20

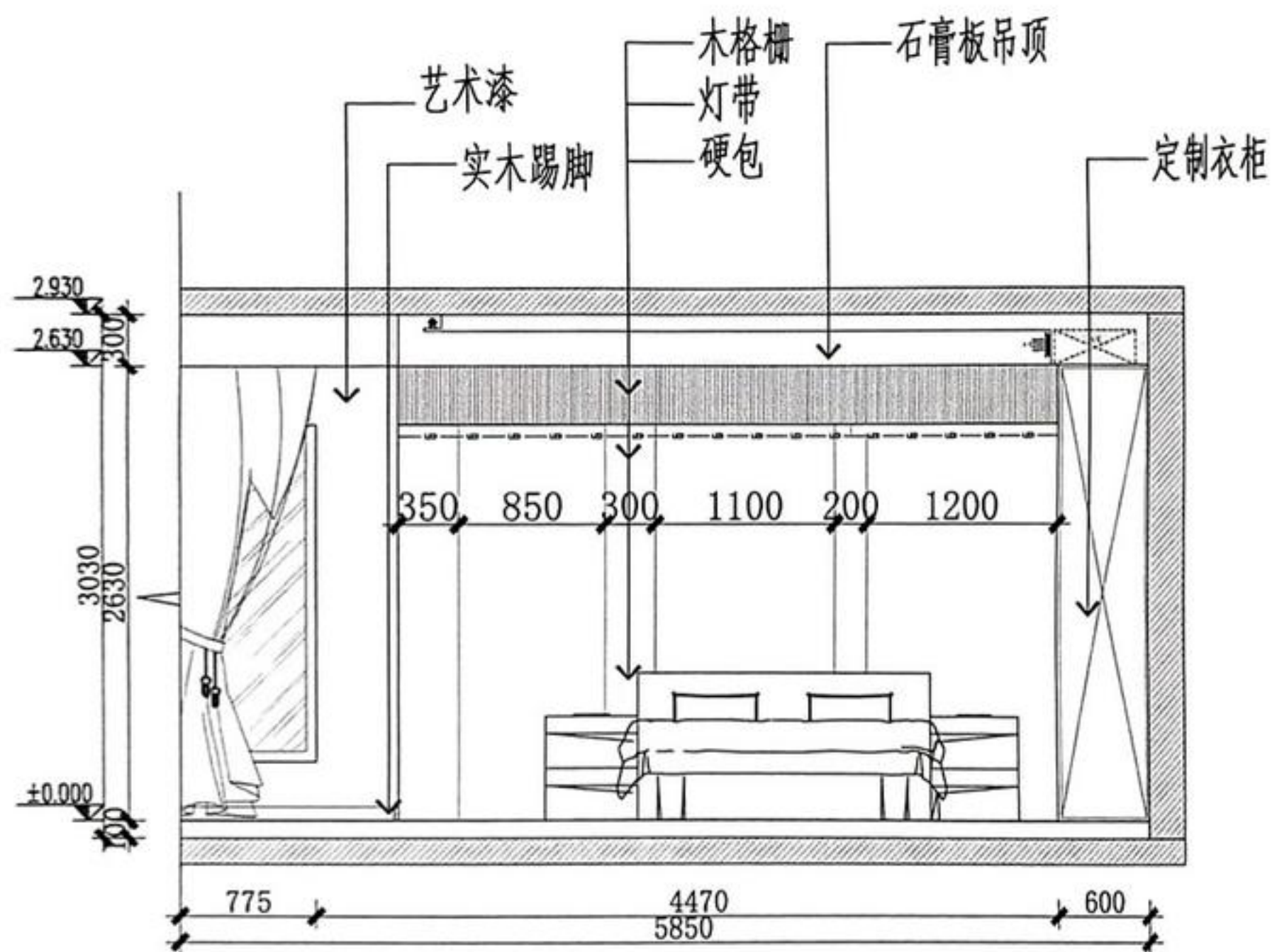

说明：
铺贴方式以瓷磚供应商最终出图为准

E26 女孩房立面图
ELEVATION SCALE 1:20



P1 女孩房平面空间布置图
PLAN SCALE 1:20

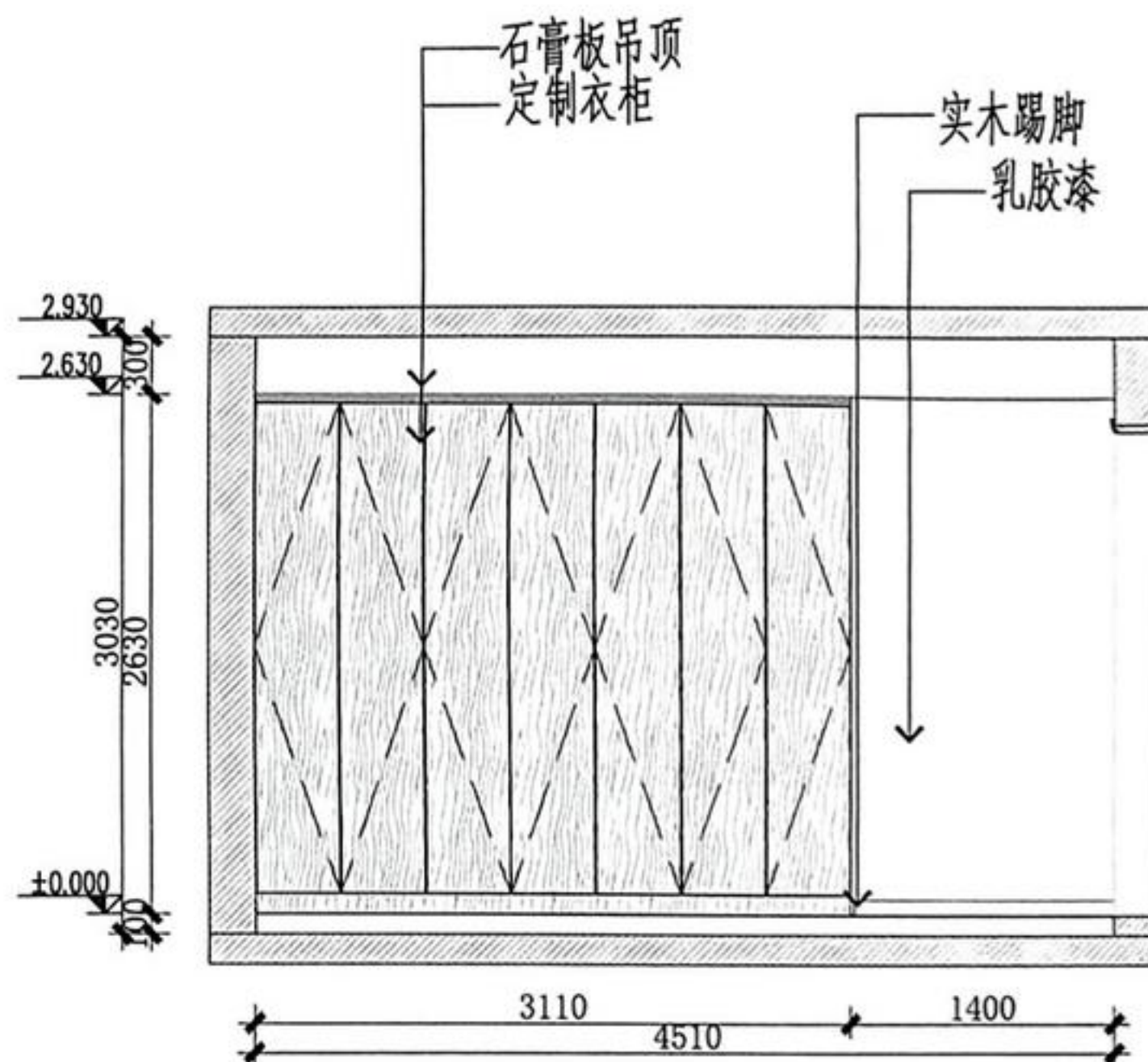

说明：
铺贴方式以瓷磚供应商最终出图为准

E27 女孩房立面图
ELEVATION SCALE 1:20

设计单位



公司地址：上海市闵行区虹桥镇虹梅路3325号7F
建筑装饰工程设计专项乙级 证书编号：A231024876

陆家嘴：张杨路1258号3F 021-60883740
浦东：浦星公路800号11号楼 021-68470180
虹桥：虹桥路3325号7F 021-33502226
浦西：宜山路407号5F 021-64380008
普陀：真光路1219号16F 021-61170911
徐家汇：古美西路313弄48号2F 021-54253772

甲方会签
SIGN

执业签章
PRACTICE CERTIFICATE

出图签章
SEAL

图纸未经允许不得带出公司

所有设计、图纸及说明之版权全属本公司所有。除非得本公司书面同意，不得复印。本图纸应与说明、项目现场状况、产品清单及有关图纸协调使用，发现任何差异请立即通知设计单位。切勿擅自更改。所有尺寸需作实地检查复核后方可施工。最终尺寸需在现场校对准确。所有图纸以最后修订版本为准。如发现不符或误差较大时应及时通知设计单位。未签出图专用章，图纸无效。

审定人	
全案负责人	
技术校对	
设计绘图人	

建设单位
CLIENT

合同编号
CONTRACT NO

项目名称
PROJECT NAME
绿洲康城金邸501室

项目地址
PROJECT SITE
上海浦东新区御云路100弄

图纸名称
DRAWING TITLE
立面图

工程编号
PROJECT NO. S202208240011

日期
DATE 2022.08 专业
SPECIALTY 饰施

比例
SCALE 1:50 阶段
STATUS 施工图

图号
DRAWING NO. 1F-EL-07 1.0

版本

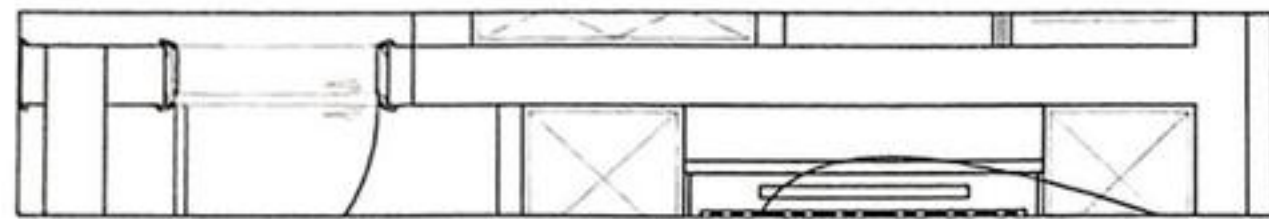

P1 女孩房平面空间布置图
PLAN SCALE 1:20

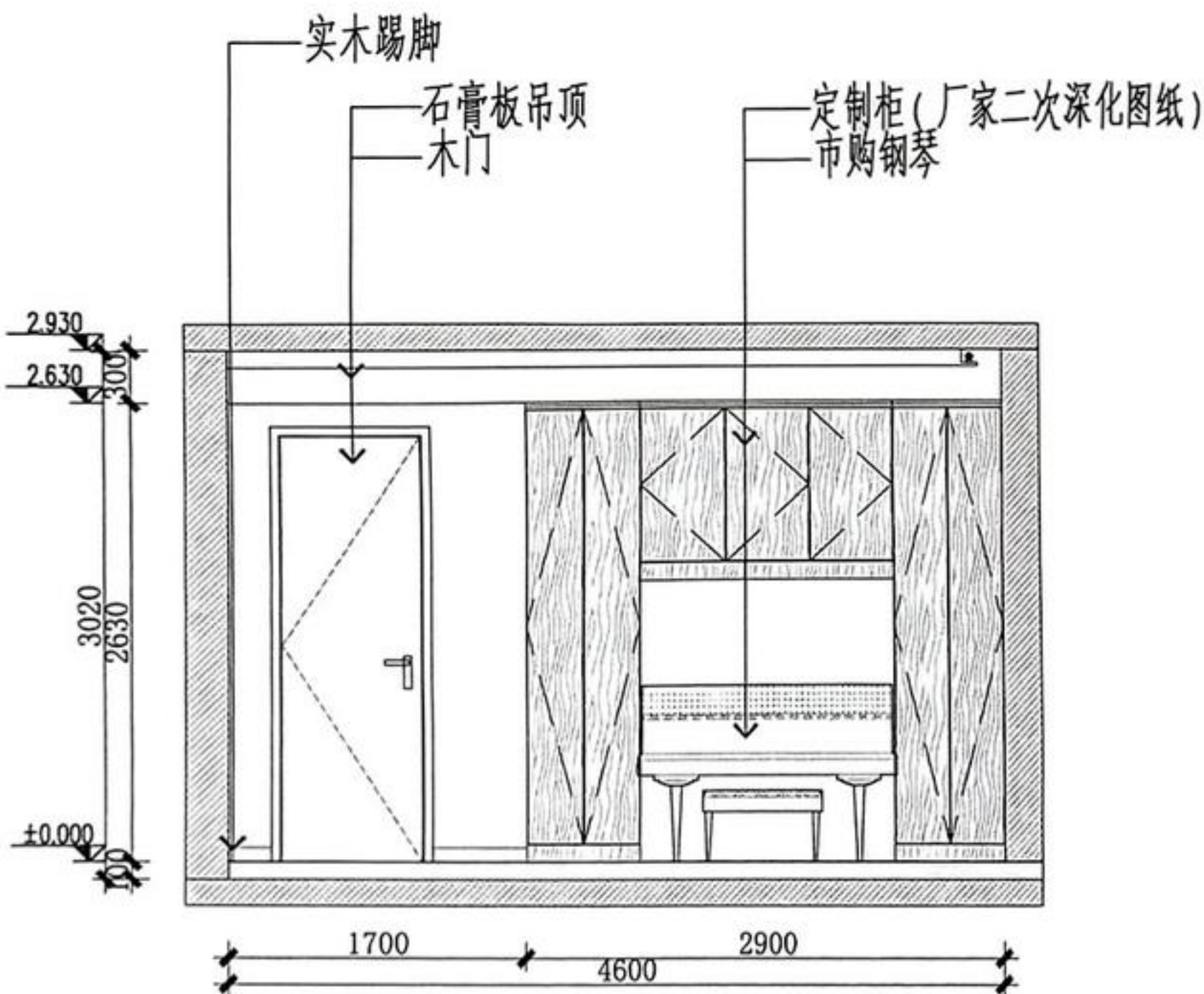

说明:
铺贴方式以瓷砖供应商最终出图为准

E26 女孩房立面图
ELEVATION SCALE 1:20

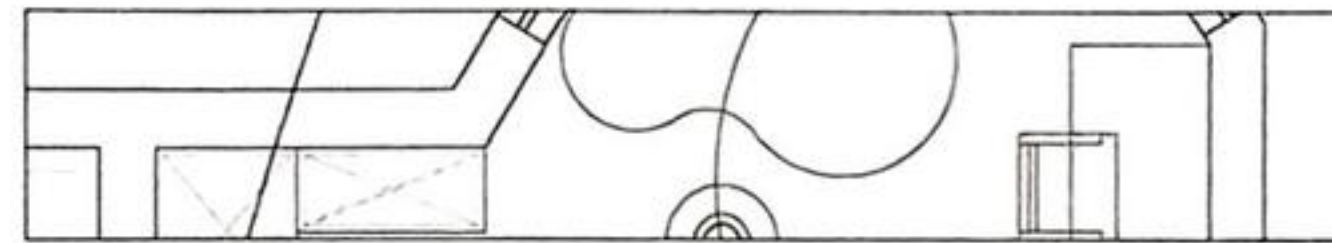

P1 女孩房平面空间布置图
PLAN SCALE 1:20

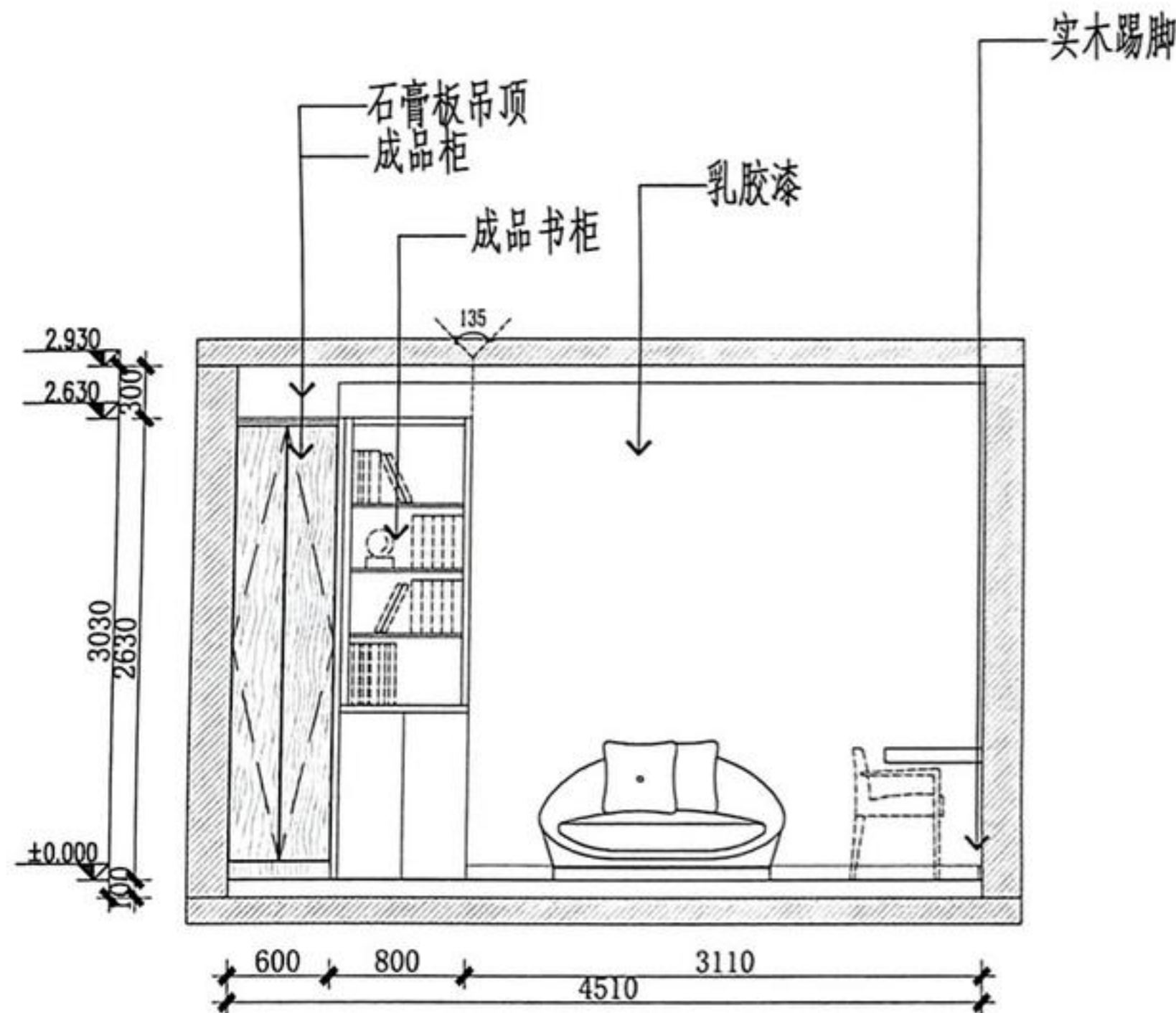

说明:
铺贴方式以瓷砖供应商最终出图为准

E27 女孩房立面图
ELEVATION SCALE 1:20

设计单位



公司地址: 上海市闵行区虹桥镇虹梅路3325号7F
建筑装饰工程设计专项乙级 证书编号: A231024876

陆家嘴: 张杨路1258号3F 021-60883740
浦东: 浦星公路800号11号楼 021-68470180
虹桥: 虹梅路3325号7F 021-33502228
浦西: 宜山路407号5F 021-64360008
普陀: 真光路1219号16F 021-61170911
徐家汇: 古美西路313弄48号2F 021-54253772

甲方会签
SIGN

执业签章
PRACTICE CERTIFICATE

出图签章
SEAL

图纸未经允许不得带出公司

所有设计、图纸及说明之版权全属本公司所有。除非得本公司书面同意, 不得复印、本图纸应与说明、项目现场状况、产品清单及有关图纸协调使用, 发现任何差异请立即通知设计单位, 切勿盲目照图, 所有尺寸需作实地检查复核后方可施工, 最终尺寸需在现场校对准确, 所有图纸以最后修订版本为准, 如发现不符或误差较大时应及时通知设计单位, 未签出图专用章, 图纸无效。

审定人	
全案负责人	
技术校对	
设计绘图人	

建设单位
CLIENT

合同编号
CONTRACT NO

项目名称
PROJECT NAME
绿洲康城金邸501室

项目地址
PROJECT SITE
上海浦东新区御云路100弄

图纸名称
DRAWING TITLE
立面图

工程编号
PROJECT NO. S202208240011

日期
DATE 2022.08 专业
SPECIALTY 饰施

比例
SCALE 1:50 阶段
STATUS 施工图

图号
DRAWING NO. 1F-EL-08 1.0

版本

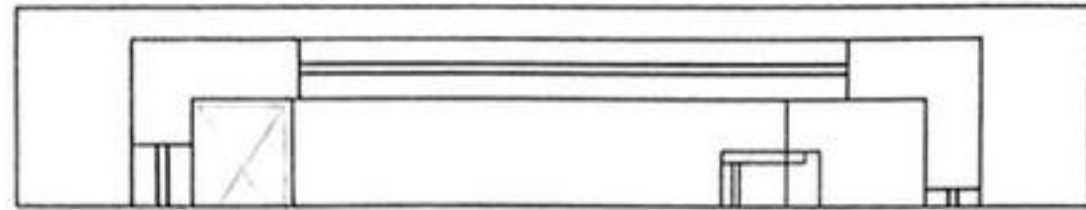

P1 男孩房平面空间布置图
PLAN SCALE 1:20

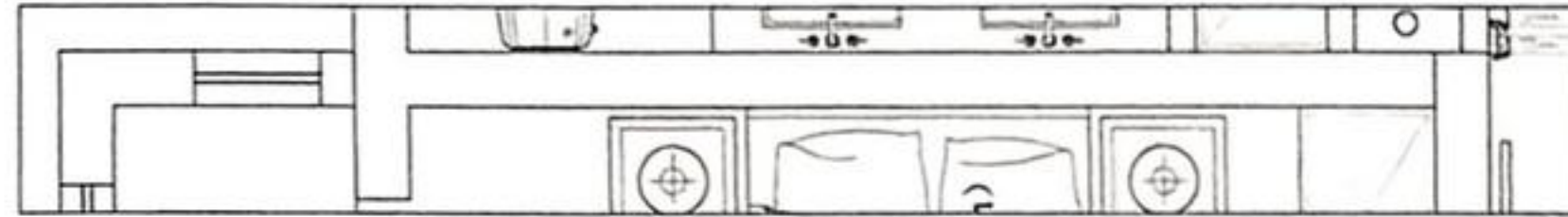

P1 男孩房平面空间布置图
PLAN SCALE 1:20

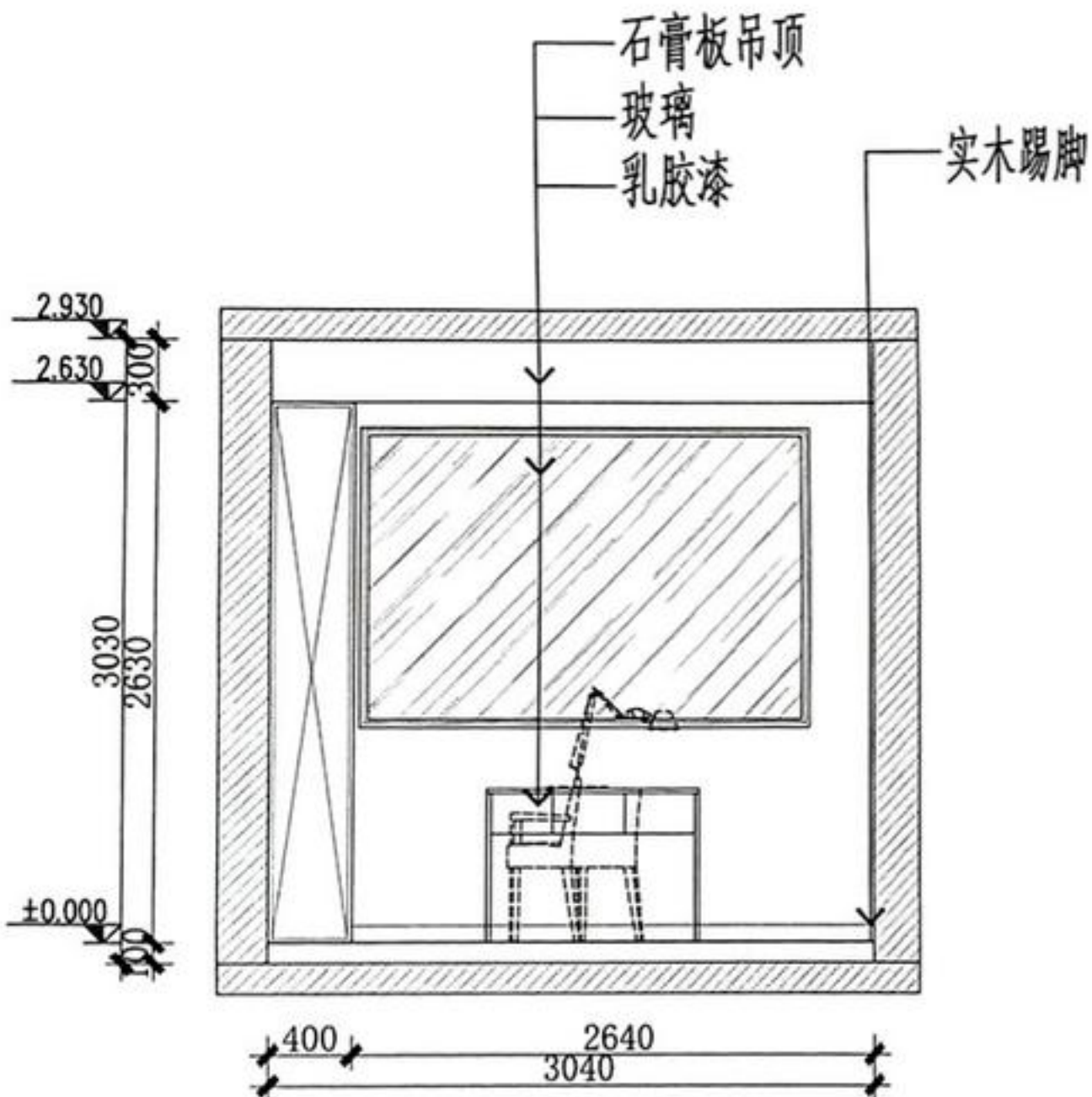

说明:
铺贴方式以瓷砖供应商最终出图为准

E26 男孩房立面图
ELEVATION SCALE 1:20

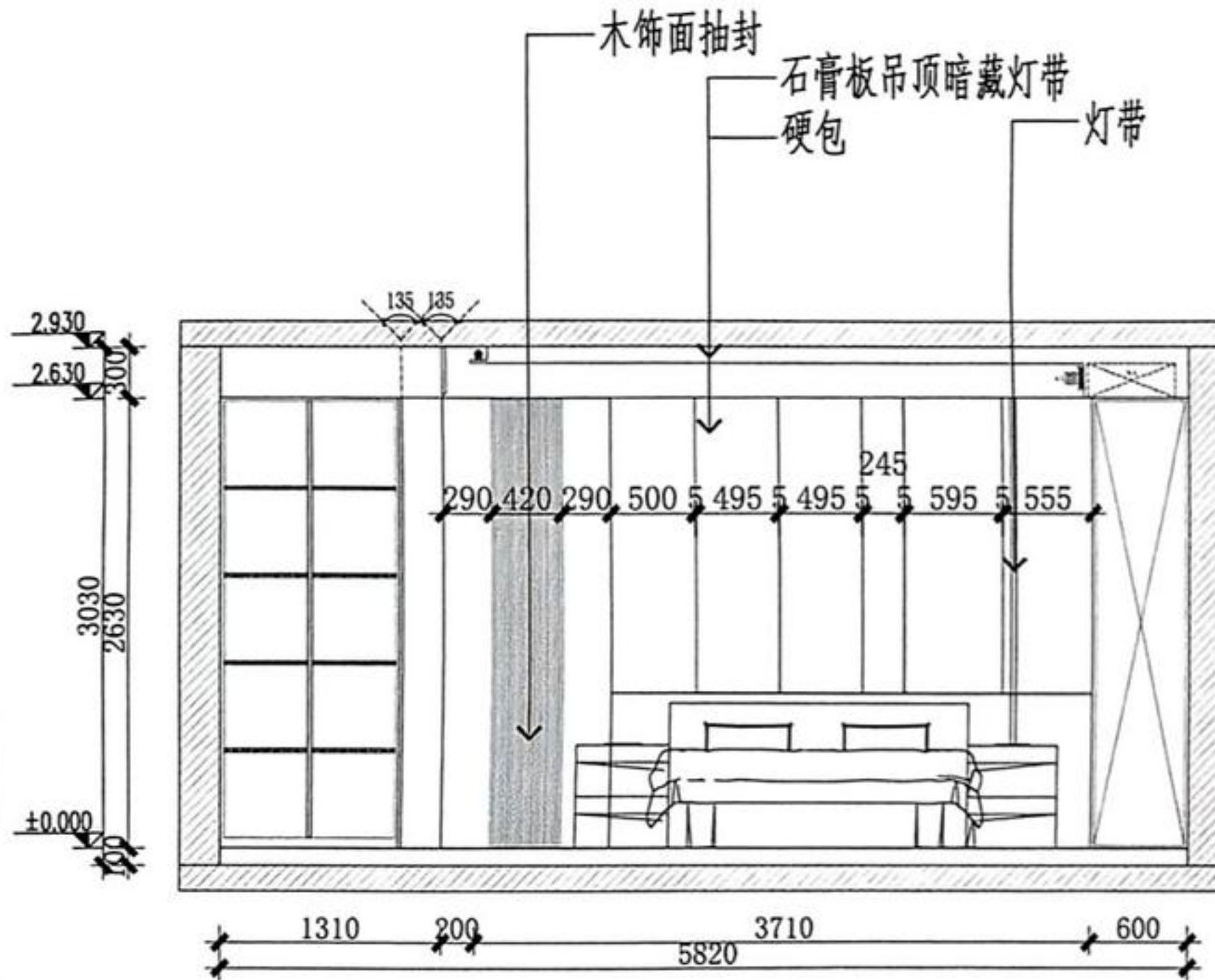

说明:
铺贴方式以瓷砖供应商最终出图为准

E27 男孩房立面图
ELEVATION SCALE 1:20

设计单位



公司地址: 上海市闵行区虹桥镇虹梅路3325号7F
建筑装饰工程设计专项乙级 证书编号: A231024876
陆家嘴: 张杨路1258号3F 021-60883740
浦东: 浦星公路800号11号楼 021-68470180
虹桥: 虹梅路3325号7F 021-33502226
浦西: 宜山路407号5F 021-64360008
普陀: 真光路1219号16F 021-61170911
徐家汇: 古美西路313弄48号2F 021-54253772

甲方会签
SIGN

执业签章
PRACTICE CERTIFICATE

出图签章
SEAL

图纸未经允许不得带出公司

所有设计、图纸及说明之版权全属本公司所有。除非得本公司书面同意, 不得复印、本图纸应与说明、项目现场状况、产品清单及有关图纸协同使用, 发现任何异常请立即通知设计单位。切勿擅自拆改, 所有尺寸需作实地检查复核后方可施工。最终尺寸需在现场校对准确。所有图纸以最后修订版本为准, 如发现不符或误差较大时应及时通知设计单位。未盖章出图专用章, 图纸无效。

审定人	
全案负责人	
技术校对	
设计绘图人	

建设单位
CLIENT

合同编号
CONTRACT NO

项目名称
PROJECT NAME
绿洲康城金邸501室

项目地址
PROJECT SITE
上海浦东新区御云路100弄

图纸名称
DRAWING TITLE
立面图

工程编号
PROJECT NO. S202208240011

日期
DATE 2022.08 专业
SPECIALTY 饰施

比例
SCALE 1:50 阶段
STATUS 施工图

图号
DRAWING NO. 1F-EL-09 1.0 版本

动力 木工
电气 电讯
给排水 暖通
建筑 结构
会 签

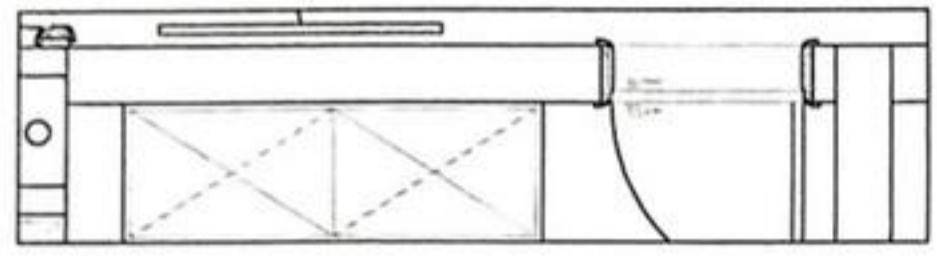

P1 男孩房平面空间布置图
PLAN SCALE 1:20

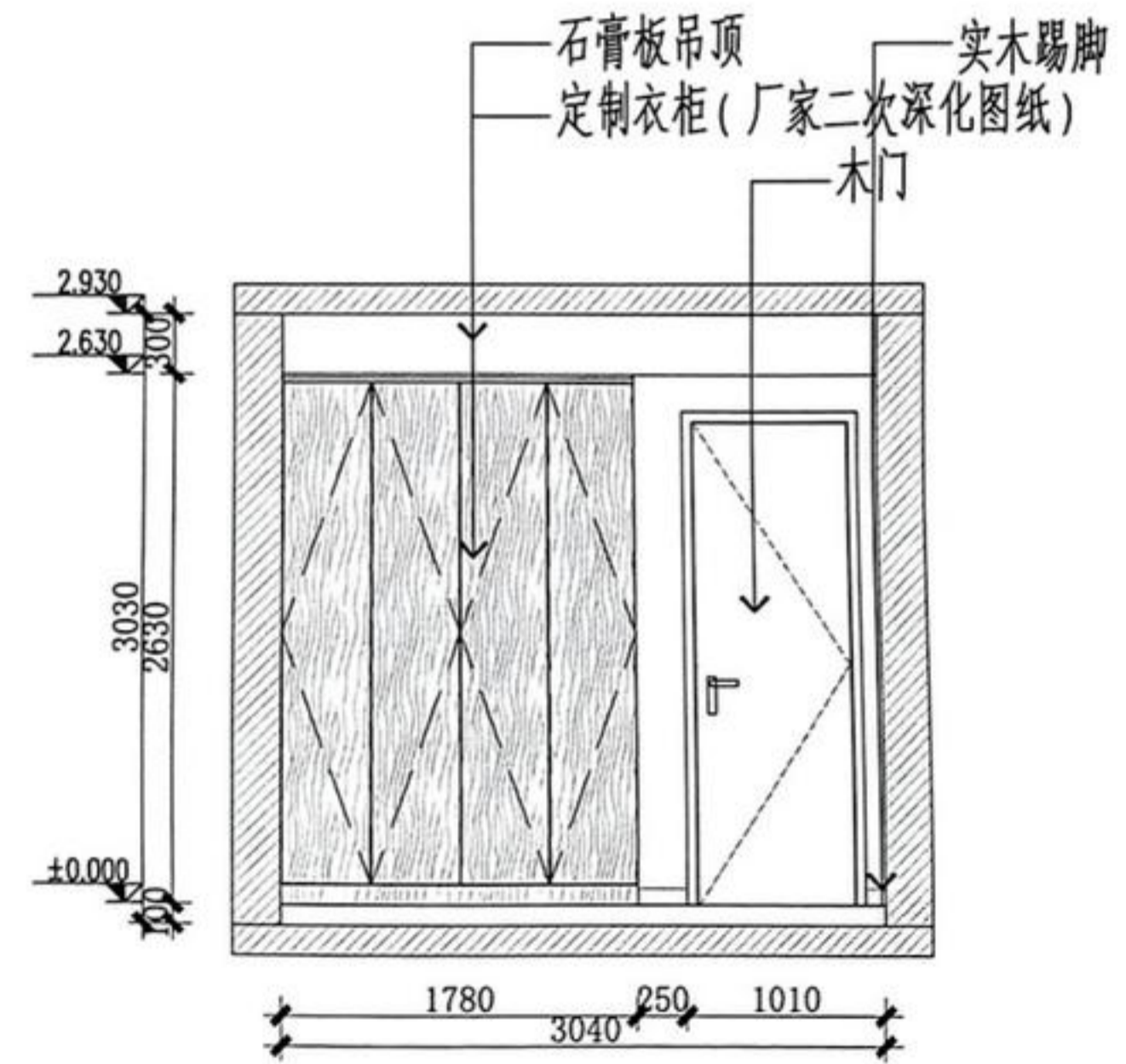

说明：
铺贴方式以瓷砖供应商最终出图为准

E26 男孩房立面图
ELEVATION SCALE 1:20

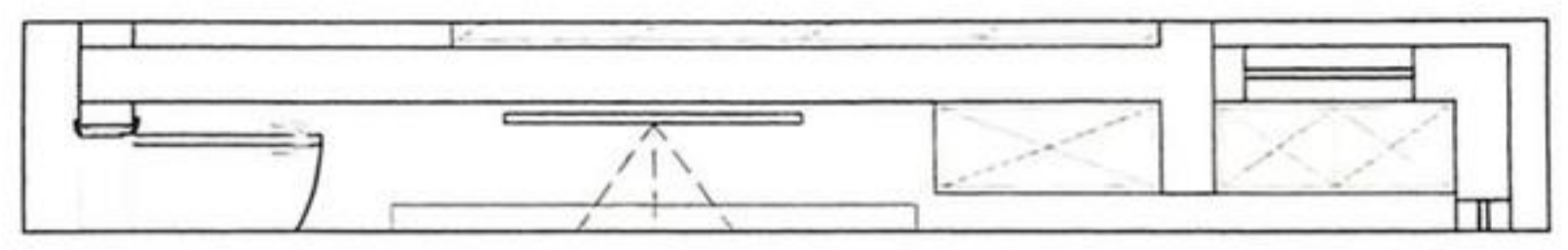

P1 男孩房平面空间布置图
PLAN SCALE 1:20

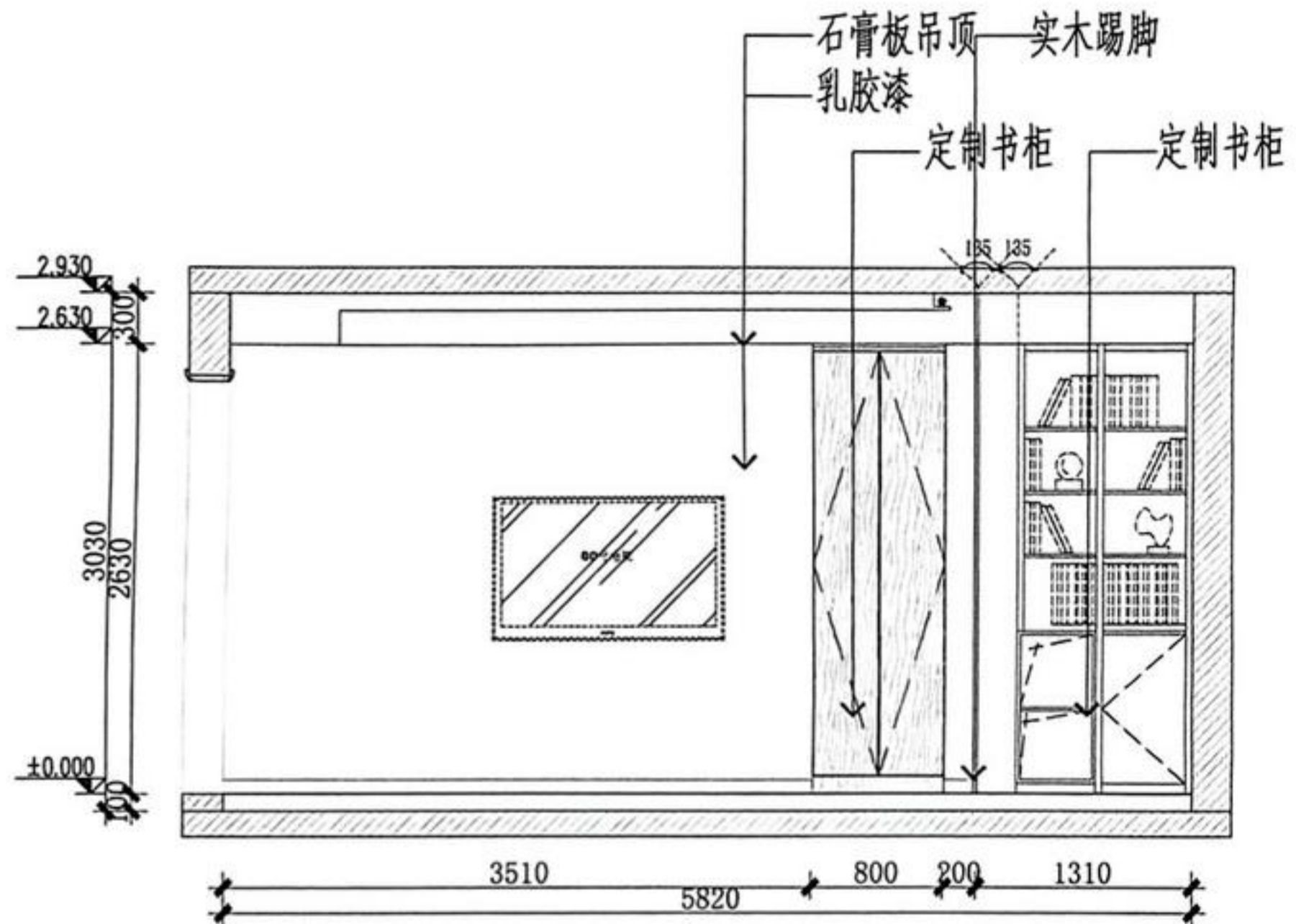

说明：
铺贴方式以瓷砖供应商最终出图为准

E27 男孩房立面图
ELEVATION SCALE 1:20

设计单位
皇杰国际设计
SINGO
全套设计领导品牌



公司地址：上海市闵行区虹桥镇虹梅路3325号7F
建筑装饰工程设计专项乙级 证书编号：A231024876
陆家嘴：张杨路1258号3F 021-60883740
浦东：浦星公路800号11号楼 021-68470180
虹桥：虹梅路3325号7F 021-33502226
浦西：宜山路407号5F 021-64380008
普陀：真光路1219号16F 021-61170911
徐家汇：古美西路313弄48号2F 021-54253772

甲方会签
SIGN

执业签章
PRACTICE CERTIFICATE

出图签章
SEAL

图纸未经允许不得带出公司
所有设计、图纸及说明之版权全属本公司所有。除征得本公司书面同意，不得复印、本图纸应与说明、项目现场状况、产品清单及有关图纸协同使用。发现任何异常请立即通知设计单位。切勿盲目拆纸。所有尺寸需作实地检查复核后方可施工。最终尺寸需在现场校对准确。所有图纸以最后修订版本为准。如发现不符或误差较大时应及时通知设计单位。未签出图专用章，图纸无效。

审定人	
全案负责人	
技术校对	
设计绘图人	

建设单位
CLIENT

合同编号
CONTRACT NO

项目名称
PROJECT NAME
绿洲康城金邸501室

项目地址
PROJECT SITE
上海浦东新区御云路100弄

图纸名称
DRAWING TITLE
立面图

工程编号
PROJECT NO. S202208240011

日期
DATE 2022.08 专业
SPECIALTY 饰施

比例
SCALE 1:50 阶段
STATUS 施工图

图号
DRAWING NO. 1F-EL-10 1.0

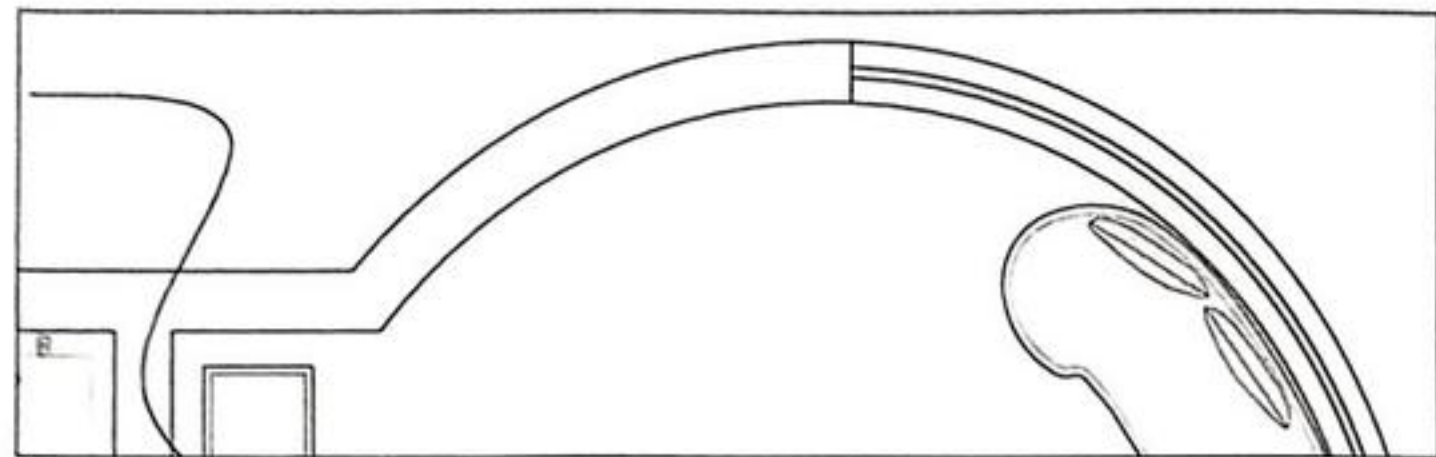

P1 主卧平面空间布置图
PLAN SCALE 1:20

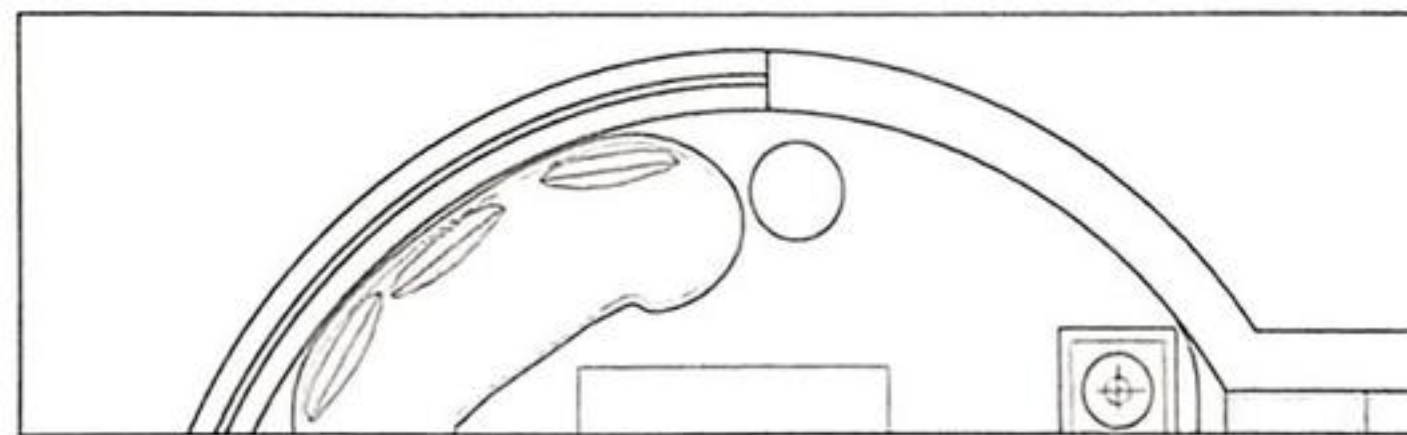

P1 主卧平面空间布置图
PLAN SCALE 1:20

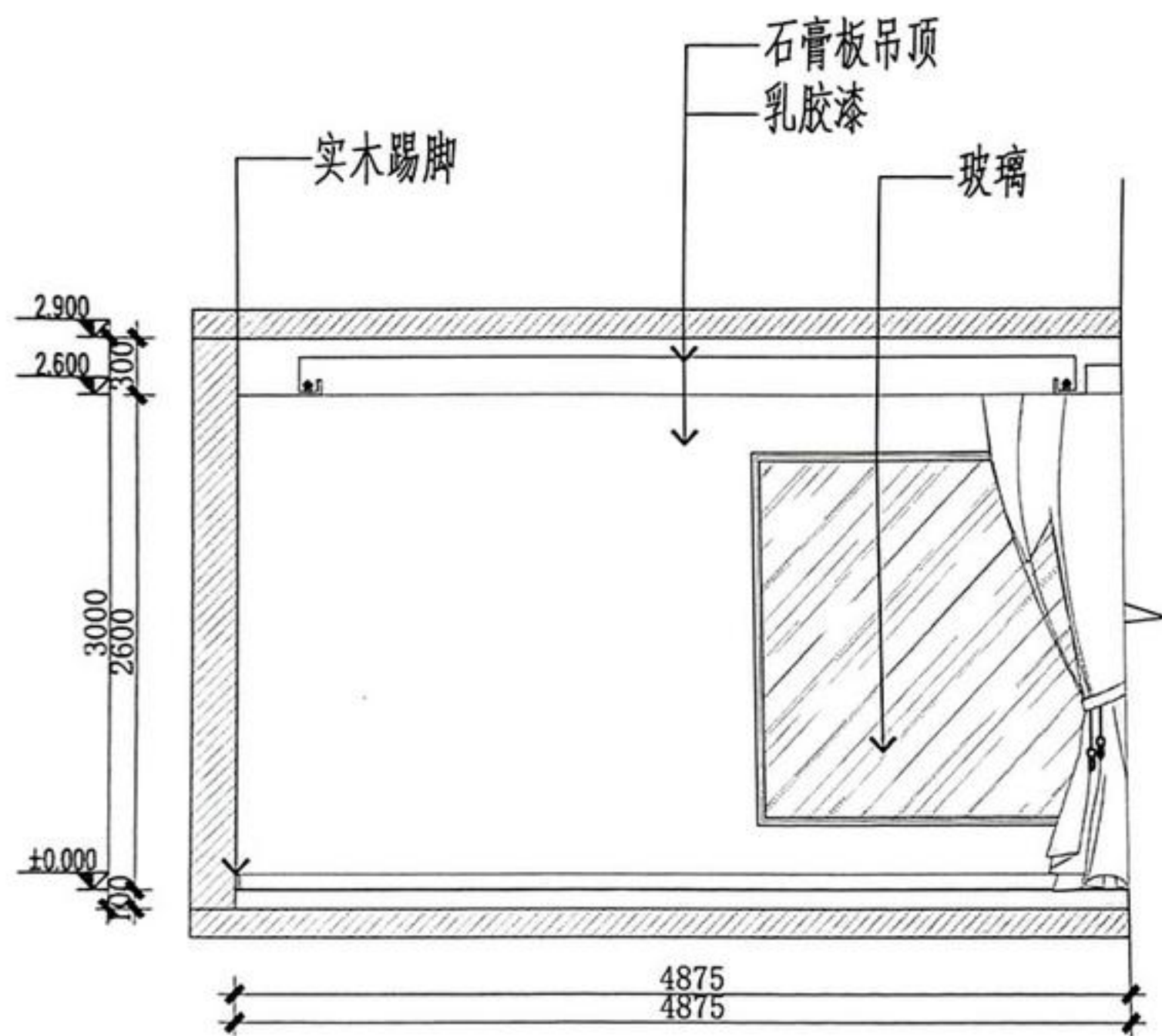

说明：
铺贴方式以瓷砖供应商最终出图为准

E26 主卧立面图
ELEVATION SCALE 1:20

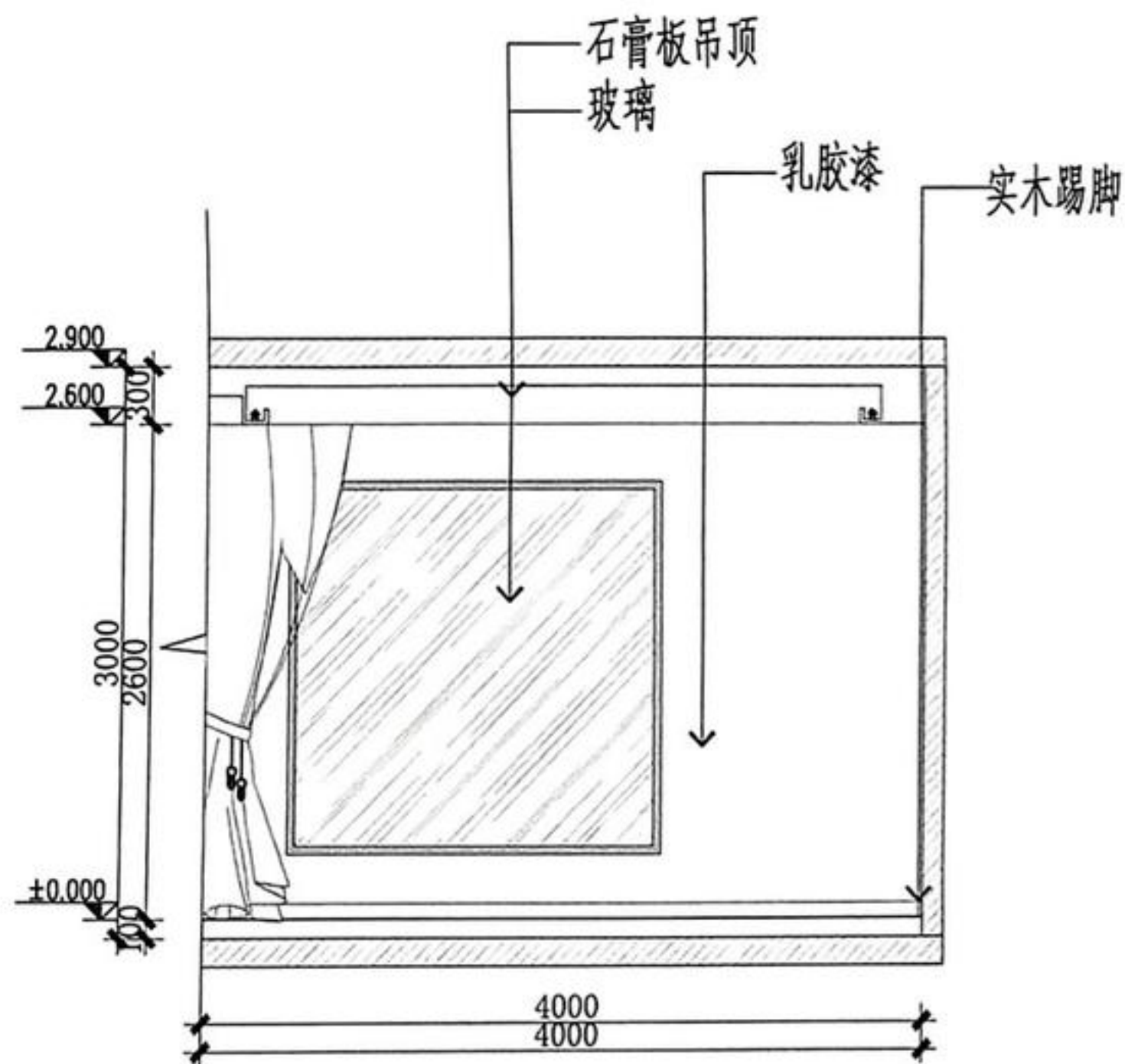

说明：
铺贴方式以瓷砖供应商最终出图为准

E27 主卧立面图
ELEVATION SCALE 1:20

设计单位



公司地址：上海市闵行区虹桥镇虹梅路3325号7F
建筑装饰工程设计专项乙级 证书编号：A231024875

陆家嘴：张杨路1258号2F 021-60883740
浦东：浦星公路800号11号楼 021-68470180
虹桥：虹梅路3325号7F 021-33502226
浦西：宜山路407号5F 021-64260008
曹院：真光路1219号16F 021-61170911
徐家汇：古美西路313弄48号2F 021-54253772

甲方会签
SIGN

执业签章
PRACTICE CERTIFICATE

出图签章
SEAL

图纸未经允许不得带出公司

所有设计、图纸及说明之版权全属本公司所有。除非得本公司书面同意，不得复印、本图纸应与说明、项目现场状况、产品清单及有关图纸协调使用，发现任何差异请立即通知设计单位，切勿盲目照图。所有尺寸需作实地检查复核后方可施工，最终以现场校核为准。所有图纸以最后修订版本为准，如发现不符或误差较大时应及时通知设计单位，未签出图专用章，图纸无效。

审定人	
全案负责人	
技术校对	
设计绘图人	

建设单位
CLIENT

合同编号
CONTRACT NO.

项目名称
PROJECT NAME
绿洲康城金邸501室

项目地址
PROJECT SITE
上海浦东新区御云路100弄

图纸名称
DRAWING TITLE
立面图

工程编号
PROJECT NO. S202208240011

日期
DATE 2022.08 专业
SPECIALTY 饰施

比例
SCALE 1:50 阶段
STATS 施工图

图号
DRAWING NO. 1F-EL-11 1.0 版本

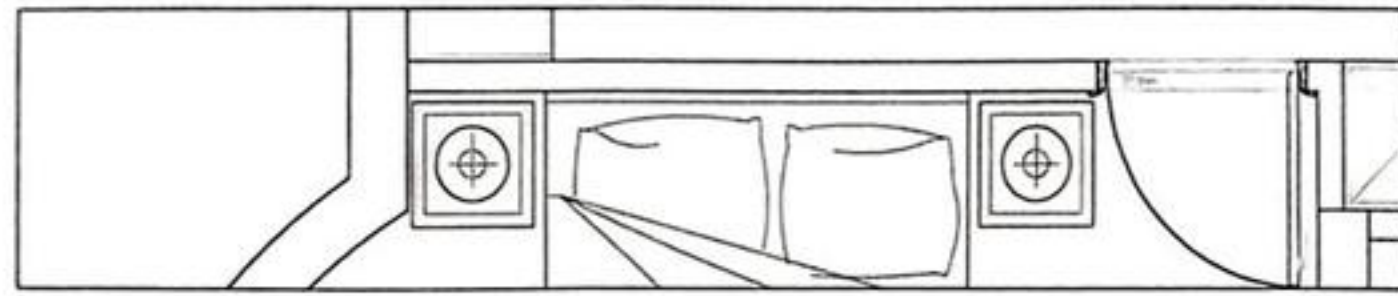

P1 主卧平面空间布置图
PLAN SCALE 1:20

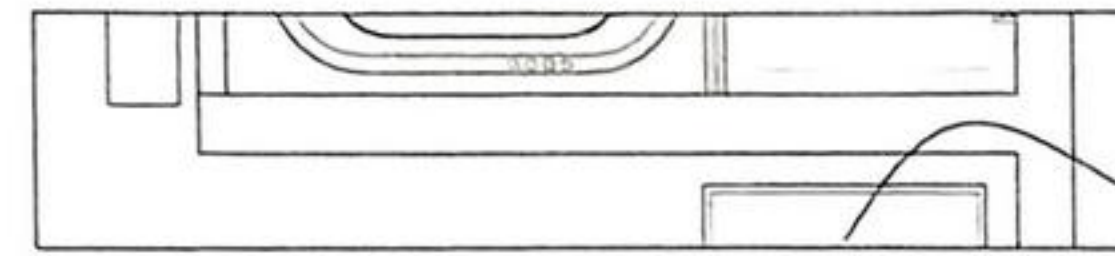

P1 主卧平面空间布置图
PLAN SCALE 1:20

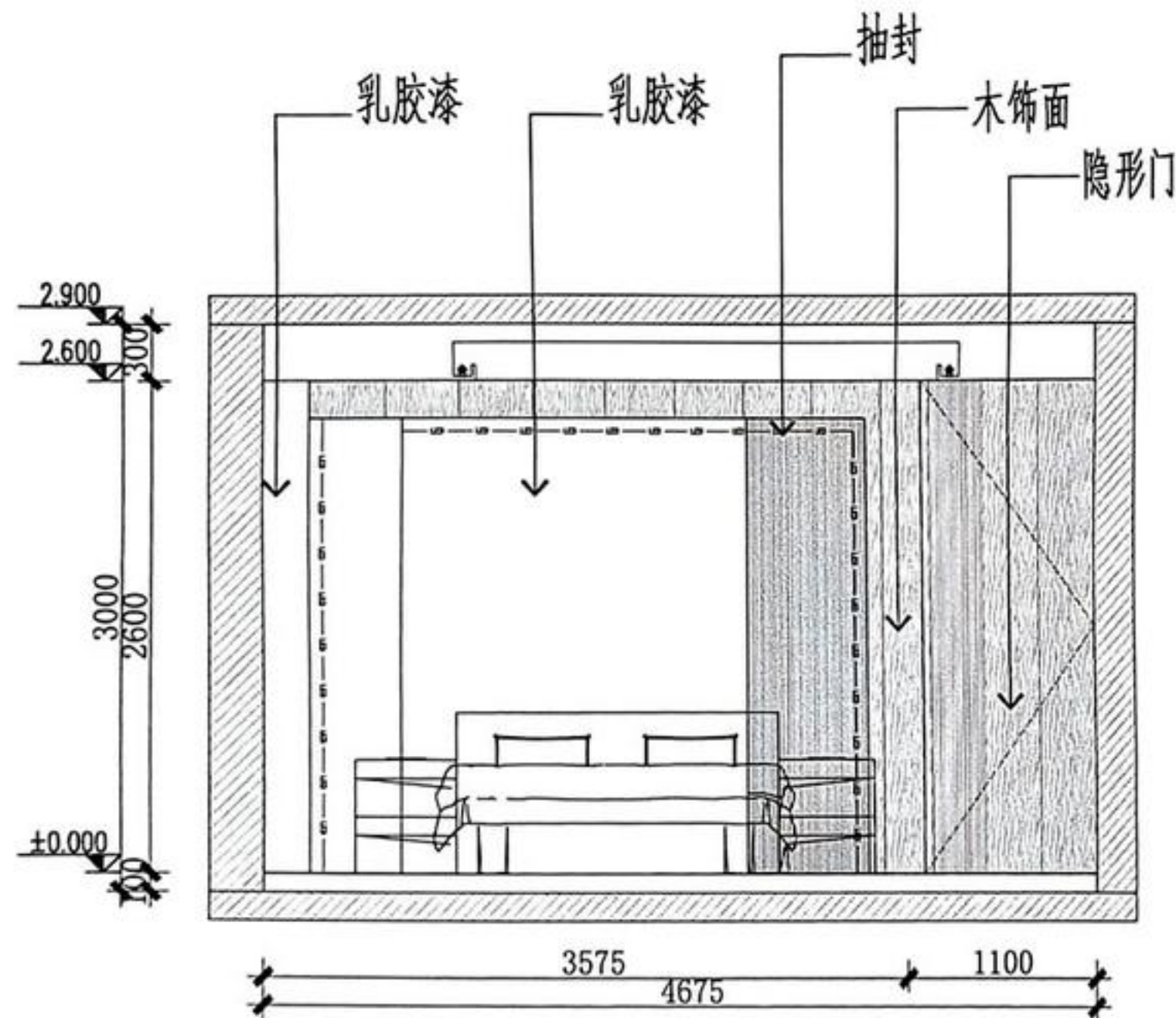

说明：
铺贴方式以瓷砖供应商最终出图为准

E26 主卧立面图
ELEVATION SCALE 1:20

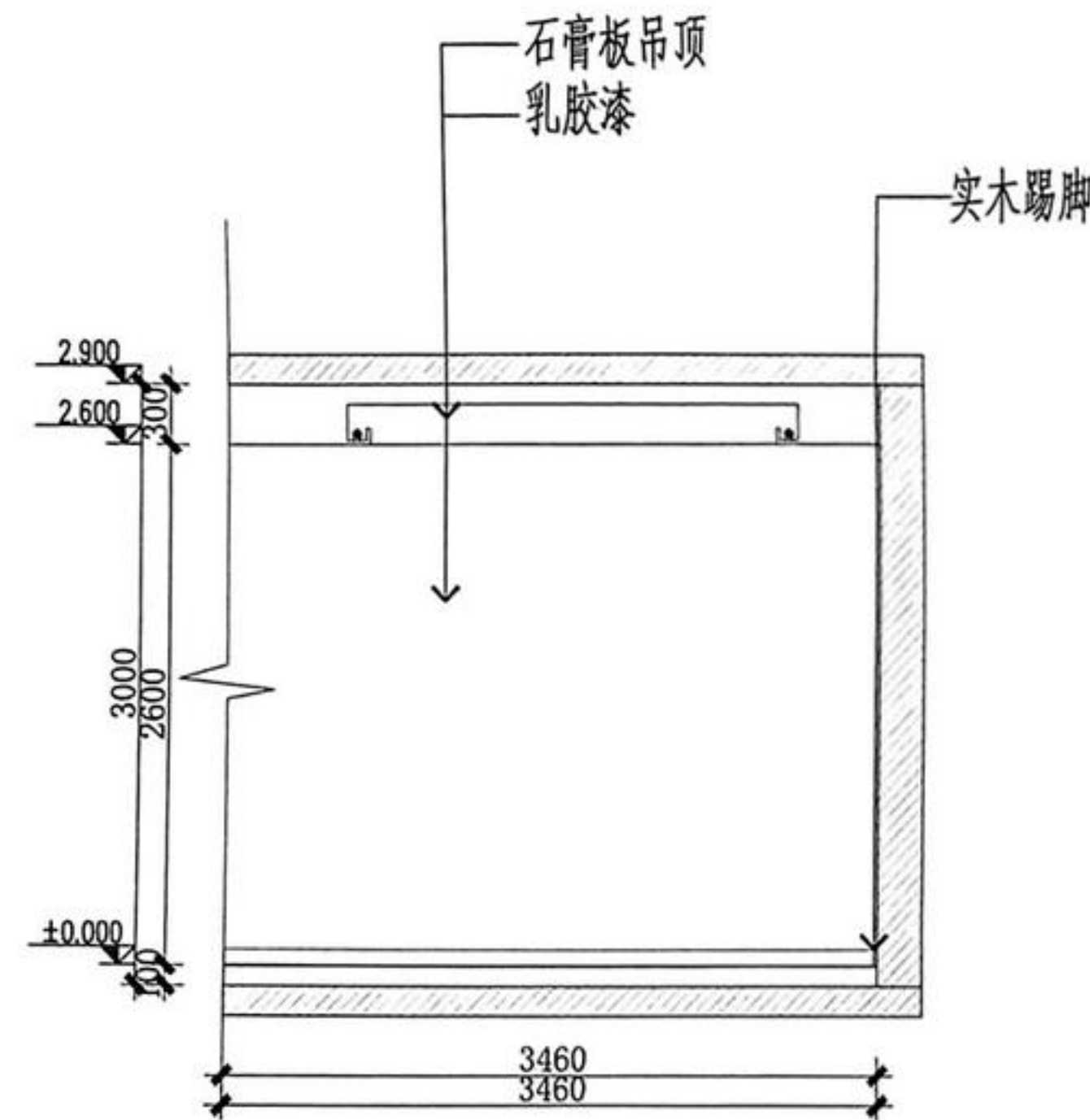

说明：
铺贴方式以瓷砖供应商最终出图为准

E27 主卧立面图
ELEVATION SCALE 1:20

设计单位



公司地址：上海市闵行区虹桥镇虹梅路3325号7F
建筑装饰工程设计专项乙级 证书编号：A231024876

陆家嘴：张杨路1258号3F 021-60883740
浦东：浦星公路800号11号楼 021-68470180
虹桥：虹梅路3325号7F 021-33502226
浦西：宜山路407号5F 021-64360008
普陀：真光路1219号16F 021-61170911
徐家汇：古美西路313弄48号2F 021-54253772

甲方会签
SIGN

执业签章
PRACTICE CERTIFICATE

出图签章
SEAL

图纸未经允许不得带出公司

所有设计、图纸及说明之版权全属本公司所有。除非得本公司书面同意，不得复印、本图纸点与说明、项目现场状况、产品清单及有关图纸协议使用。发现任何异常请立即通知设计单位，切勿擅自修改。所有尺寸需作实地检查复核后方可施工。最终尺寸需在现场校对准确。所有图纸以最后修订版本为准。如发现不符或误差较大时应及时通知设计单位。未签出图专用章，图纸无效。

审定人	
全案负责人	
技术校对	
设计绘图人	

建设单位
CLIENT

合同编号
CONTRACT NO

项目名称
PROJECT NAME
绿洲康城金邸501室

项目地址
PROJECT SITE
上海浦东新区御云路100弄

图纸名称
DRAWING TITLE
立面图

工程编号
PROJECT NO. S202208240011

日期
DATE 2022.08 专业
SPECIALTY 饰施

比例
SCALE 1:50 阶段
STATUS 施工图

图号
DRAWING NO. 1F-EL-12 1.0 版本

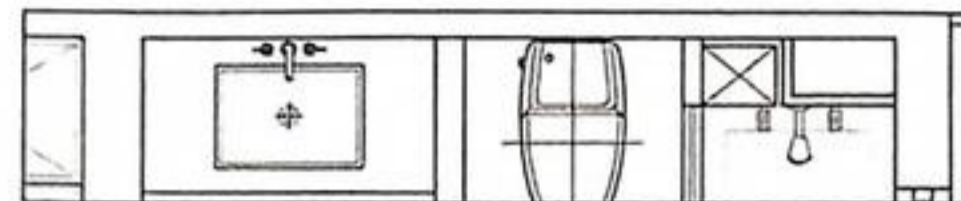
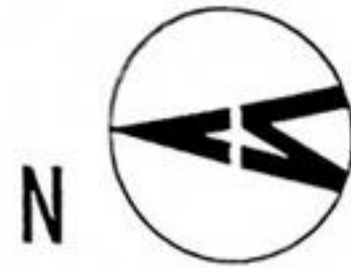

P1 公厕平面空间布置图
PLAN SCALE 1:20

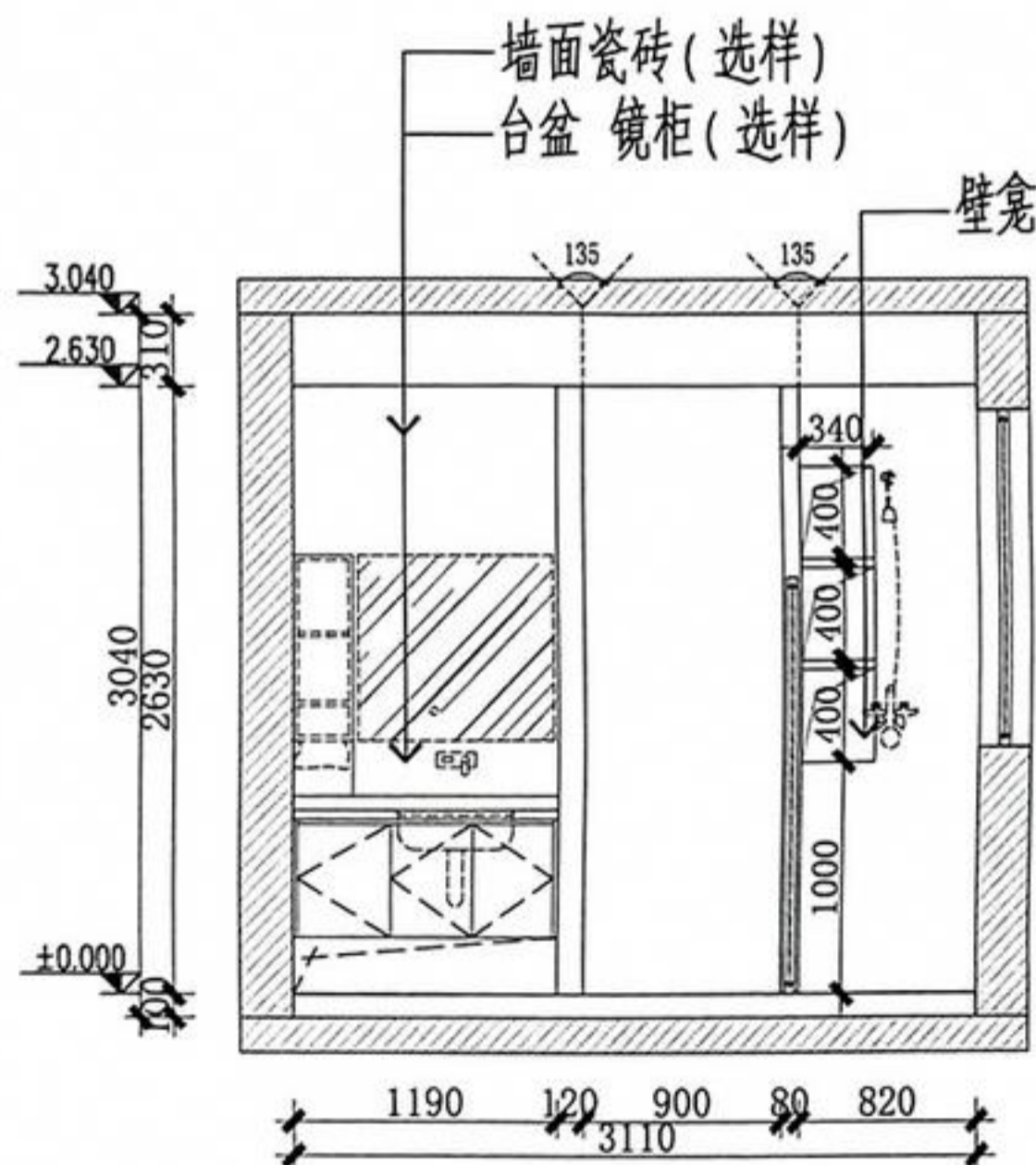

说明:
铺贴方式以瓷砖供应商最终出图为准

E26 公厕立面图
ELEVATION SCALE 1:20

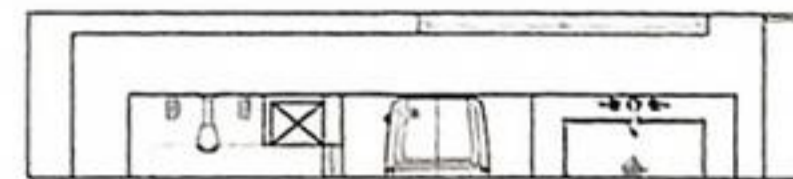

P1 老人卫平面空间布置图
PLAN SCALE 1:20

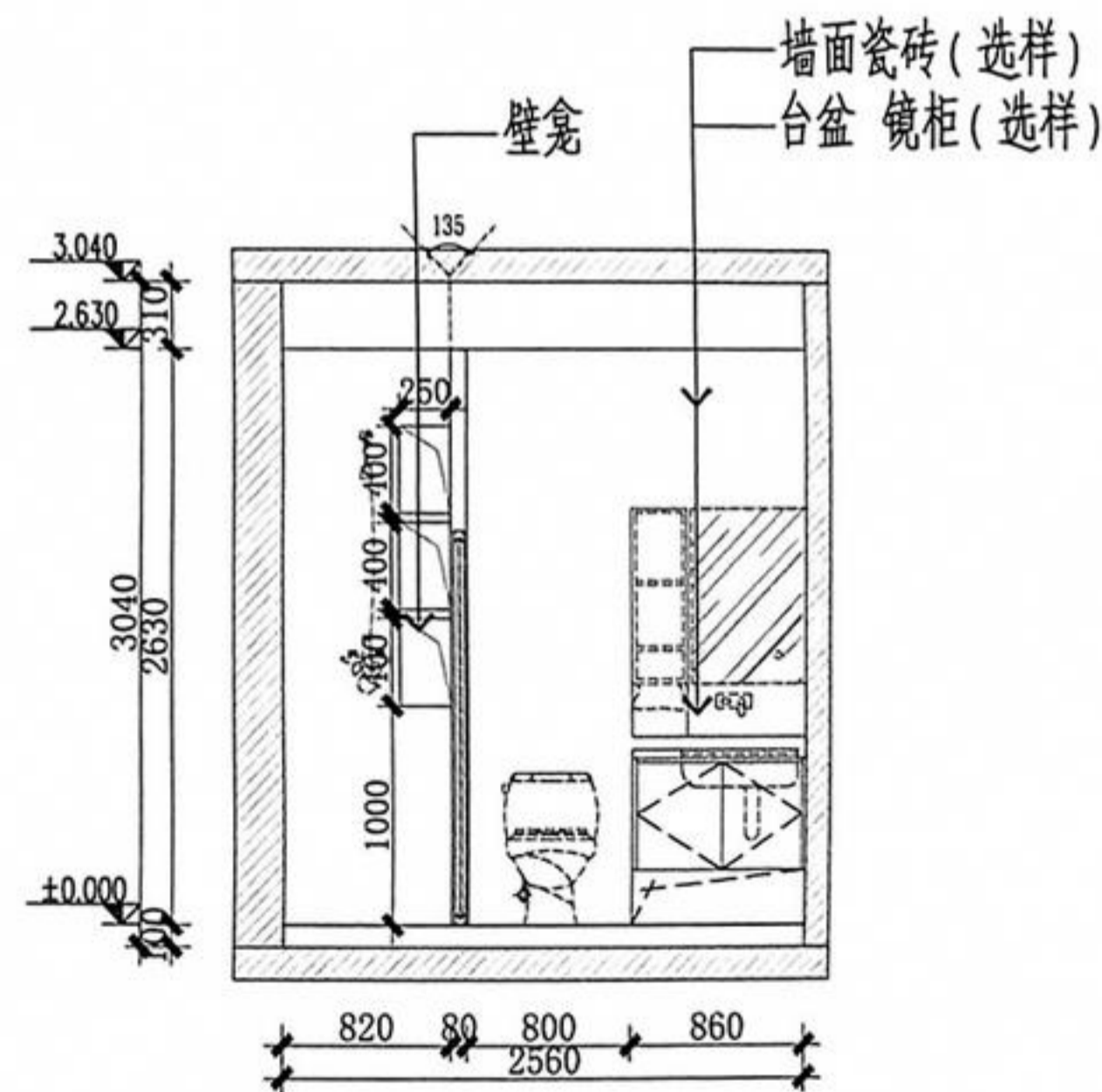

说明:
铺贴方式以瓷砖供应商最终出图为准

E27 老人卫立面图
ELEVATION SCALE 1:20

设计单位



公司地址: 上海市闵行区虹梅路3325号7F
建筑装饰工程设计专项乙级 证书编号: A231024576

总家嘴: 张杨路1258号2F 021-60883740
浦东: 浦星公路800号11号楼 021-68470180
虹桥: 虹梅路3325号7F 021-33802226
静西: 宜山路407号5F 021-64360008
普陀: 真光路1219号16F 021-61170911
徐家汇: 古美西路313弄48号2F 021-54253772

甲方会签
SIGN

执业签章
PRACTICE CERTIFICATE

出图签章
SEAL

图纸未经允许不得带出公司

所有设计、图纸及说明之版权全属本公司所有, 除中得本公司书面同意, 不得复印, 本图纸应与说明、项目现场状况、产品清单及有关图纸同时使用, 发现任何差异请立即通知设计单位, 切勿盲目施工, 所有尺寸需实地检查复核后方可施工, 最终尺寸需在现场校核准确, 所有图纸以最后修订版本为准, 如发现不符或说图较大时应及时通知设计单位, 未盖章出图专用章, 图纸无效。

审定人	
全案负责人	
技术校对	
设计绘图人	

建设单位
CLIENT

合同编号
CONTRACT NO

项目名称
PROJECT NAME
绿洲康城金邸501室

项目地址
PROJECT SITE
上海浦东新区御云路100弄

图纸名称
DRAWING TITLE
立面图

工程编号
PROJECT NO. S202208240011

日期
DATE 2022.08 专业
SPECIALTY 饰施

比例
SCALE 1:50 阶段
STATUS 施工图

图号
DRAWING NO. 1F-EL-13 1.0 版本

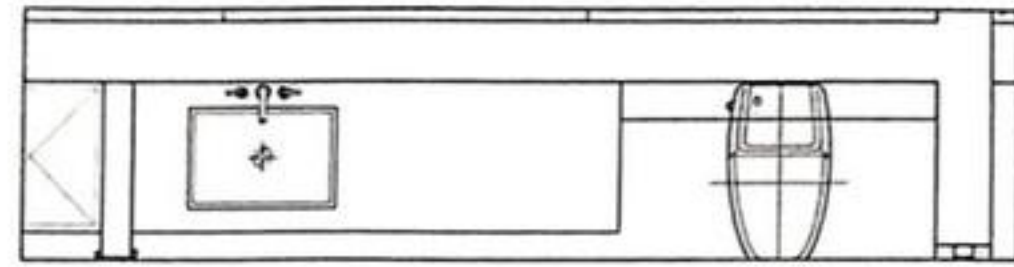

P1 主卫平面空间布置图
PLAN SCALE 1:20

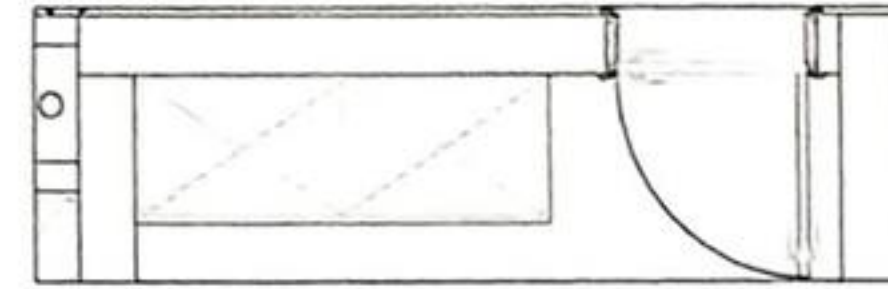

P1 儿童房衣柜布置图
PLAN SCALE 1:20

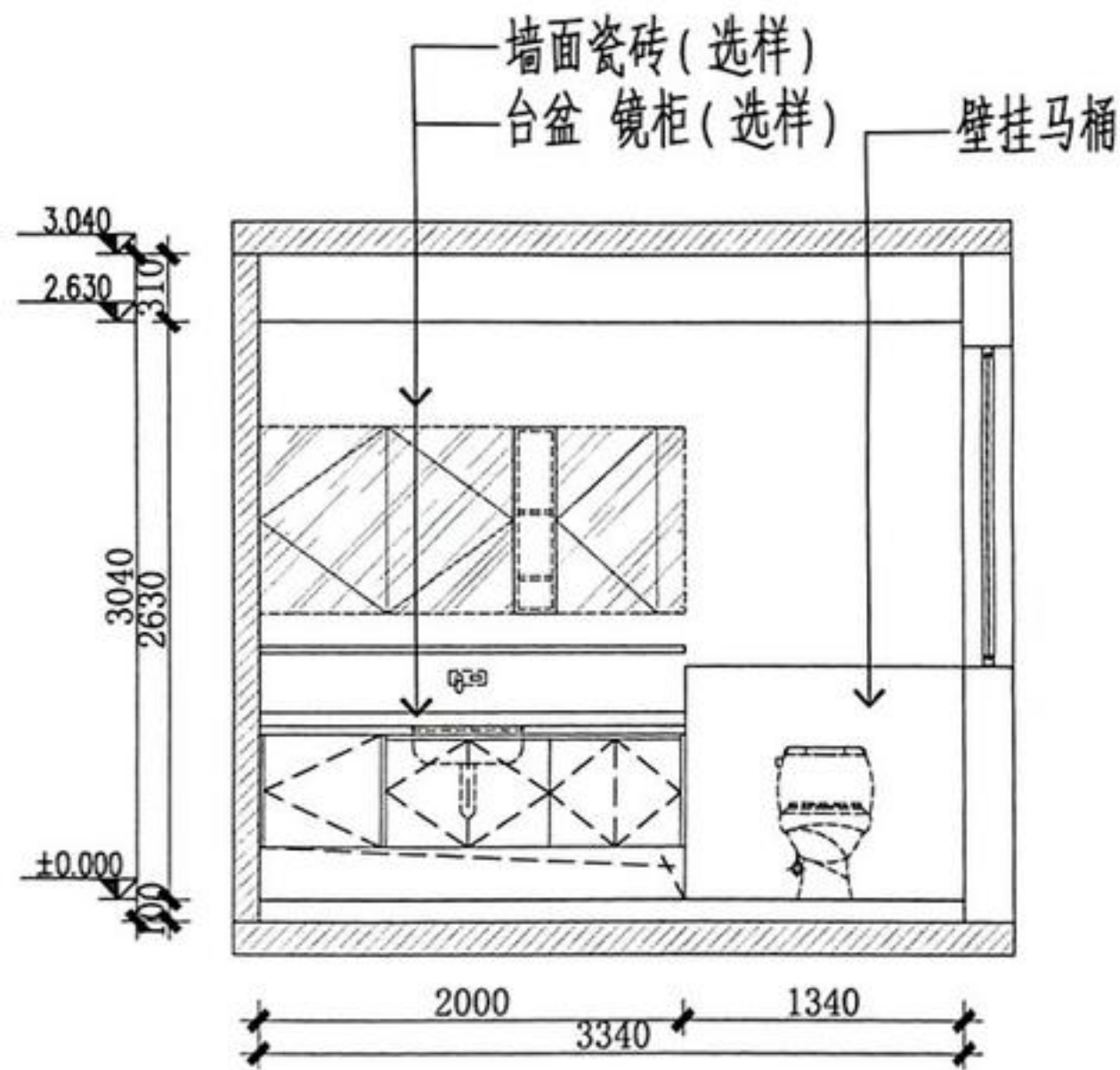

说明:
铺贴方式以瓷砖供应商最终出图为准

E26 主卫立面图
ELEVATION SCALE 1:20

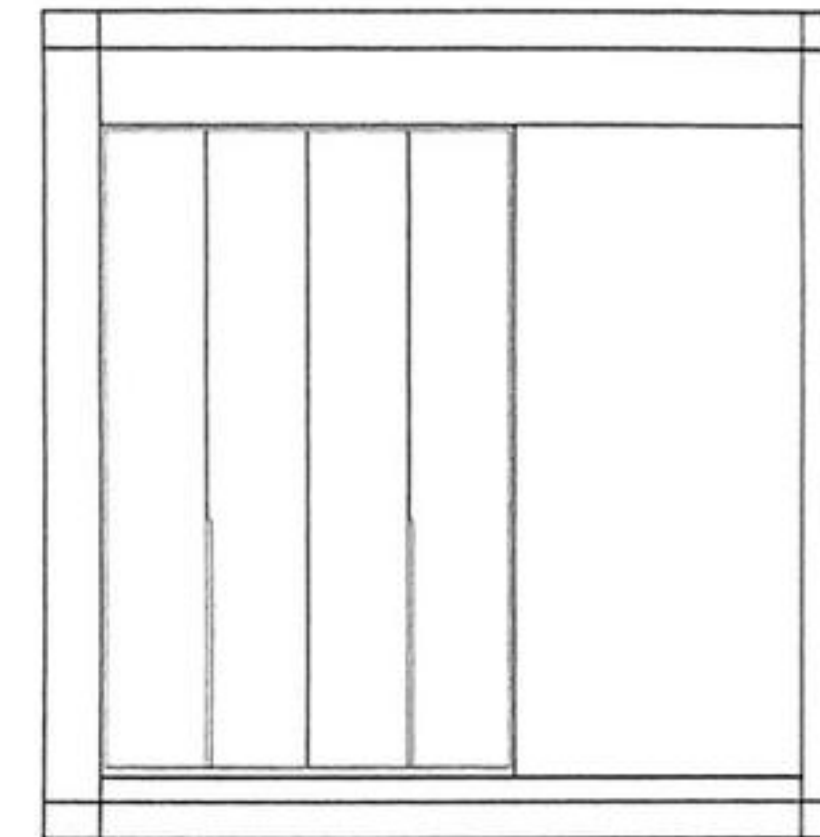

说明:
铺贴方式以瓷砖供应商最终出图为准

E27 儿童房衣柜立面图
ELEVATION SCALE 1:20

设计单位



公司地址: 上海市闵行区虹桥镇虹梅路3325号11F
建筑装饰工程设计专项乙级 证书编号: A231024876
陆家嘴: 张杨路1258号2F 021-60883740
浦东: 浦星公路900号11号楼 021-68470180
虹桥: 虹梅路3325号7F 021-33502226
浦西: 宜山路407号5F 021-64360008
普陀: 武光路1219号16F 021-61170911
徐家汇: 古美西路313弄48号2F 021-54253772

甲方会签
SIGN

执业签章
PRACTICE CERTIFICATE

出图签章
SEAL

图纸未经允许不得带出公司
所有设计、图纸及说明之版权全属本公司所有。除非得本公司书面同意, 不得复印、本图纸应与说明、项目现场状况、产品清单及有关图纸协调使用, 如发现任何差异请立即通知设计单位, 切勿盲目照搬。所有尺寸需作实地检查复核后方可施工, 最终尺寸需在现场校对准确。所有图纸以最后修订版本为准, 如发现不符或误差较大时应及时通知设计单位。未签出图专用章, 图纸无效。

审定人	
全案负责人	
技术校对	
设计绘图人	

建设单位
CLIENT

合同编号
CONTRACT NO

项目名称
PROJECT NAME
绿洲康城金邸501室

项目地址
PROJECT SITE
上海浦东新区御云路100弄

图纸名称
DRAWING TITLE
立面图

工程编号
PROJECT NO. S202208240011

日期
DATE 2022.08 专业
SPECIALTY 饰施

比例
SCALE 1:50 阶段
STATUS 施工图

图号
DRAWING NO. 1F-EL-14 1.0 版本

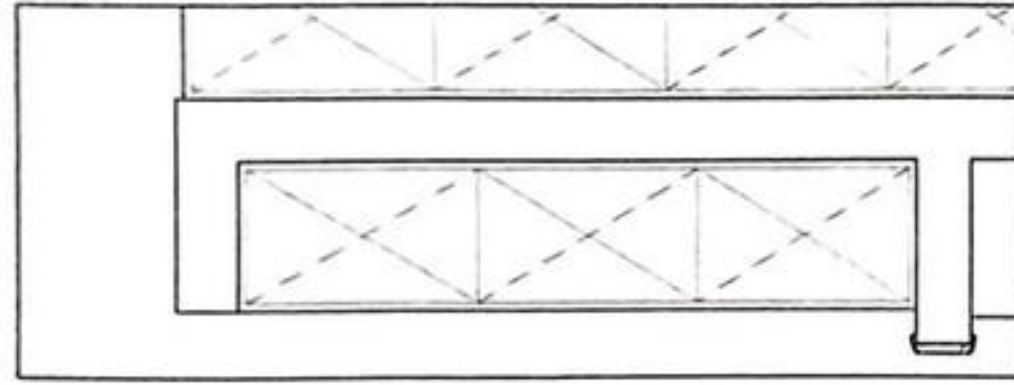

P1 过道衣柜布置图
PLAN SCALE 1:20

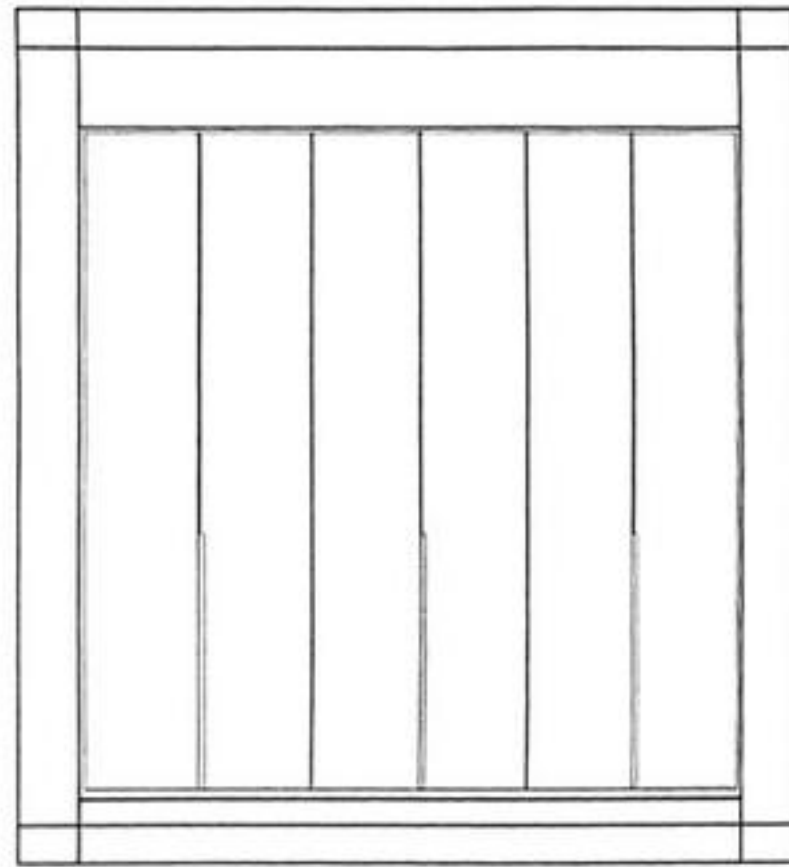

E26 过道衣柜立面图
ELEVATION SCALE 1:20

说明：
铺贴方式以瓷砖供应商最终出图为准

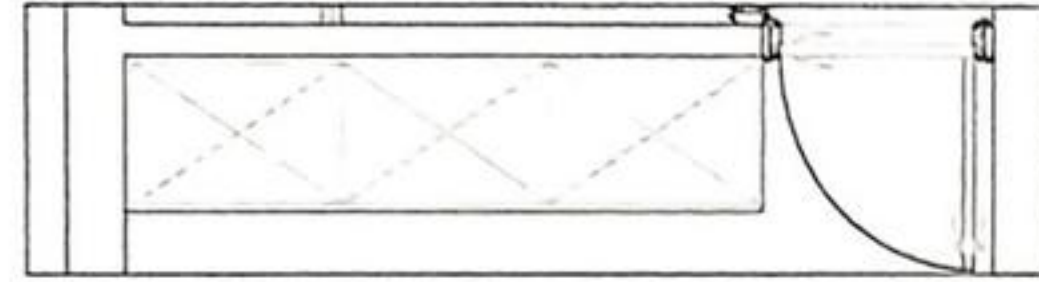

P1 老人房衣柜布置图
PLAN SCALE 1:20

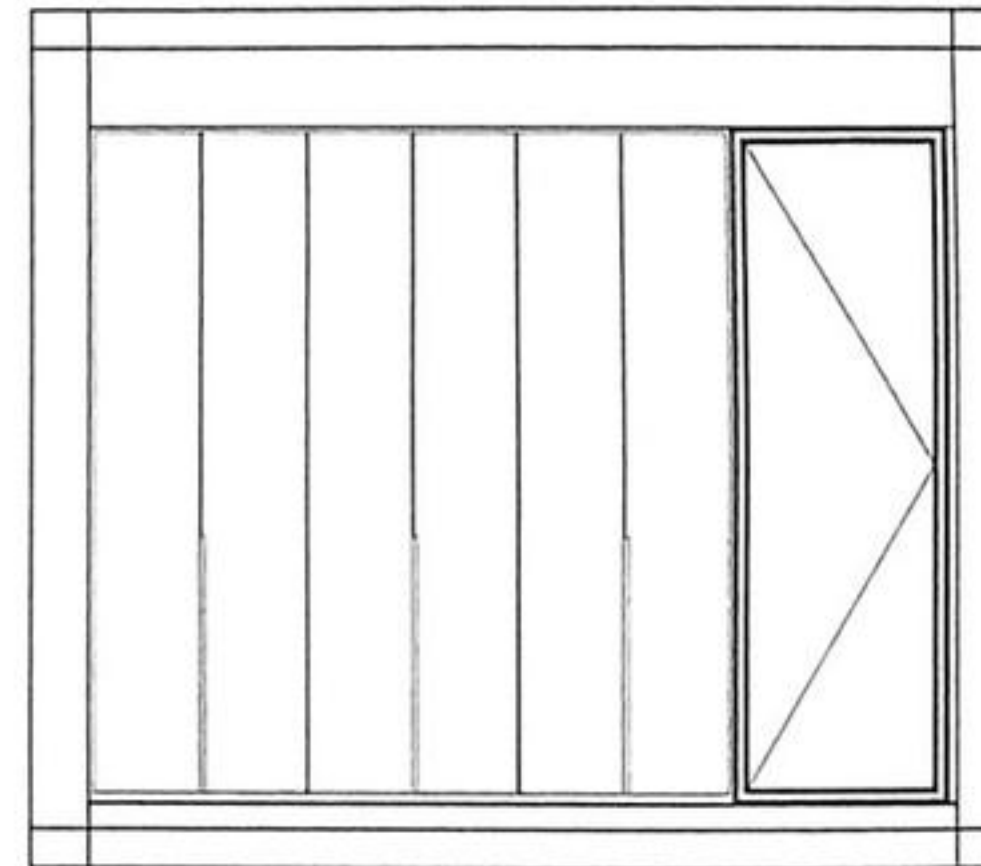

E27 老人房衣柜立面图
ELEVATION SCALE 1:20

说明：
铺贴方式以瓷砖供应商最终出图为准

设计单位



公司地址：上海市闵行区虹桥镇虹梅路3325号7F
建筑装饰工程设计专项乙级 证书编号：A231024876

陆家嘴：张杨路1258号3F 021-60883740
浦东：浦星公路800号11号楼 021-68470180
虹桥：虹梅路3325号7F 021-33502226
浦西：宜山路407号5F 021-64360008
普陀：真光路1219号16F 021-61170911
徐家汇：古美西路313弄48号2F 021-54253772

甲方会签
SIGN

执业签章
PRACTICE CERTIFICATE

出图签章
SEAL

图纸未经许可不得带出公司

所有设计、图纸及说明之版权全属本公司所有，除非得本公司书面同意，不得复印、本图照应与说明、项目现场状况、产品清单及有关图纸不得使用，发现任何违规行为立即通知设计单位，切勿擅自更改，所有尺寸需作实地检查复核后方可施工，最终尺寸需在现场校核准确，所有图纸以最后修订版本为准，如发现不符或误差较大时应及时通知设计单位，未签出图专用章，图纸无效。

审定人	
全案负责人	
技术校对人	
设计绘图人	

建设单位
CLIENT

合同编号
CONTRACT NO

项目名称
PROJECT NAME
绿洲康城金邸501室

项目地址
PROJECT SITE
上海浦东新区御云路100弄

图纸名称
DRAWING TITLE
立面图

工程编号
PROJECT NO. S202208240011

日期
DATE 2022.08 专业
SPECIALTY 饰施

比例
SCALE 1:50 阶段
STATUS 施工图

图号
DRAWING NO. 1F-EL-15 1.0 版本

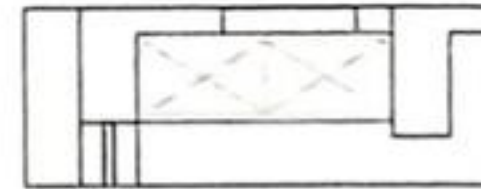
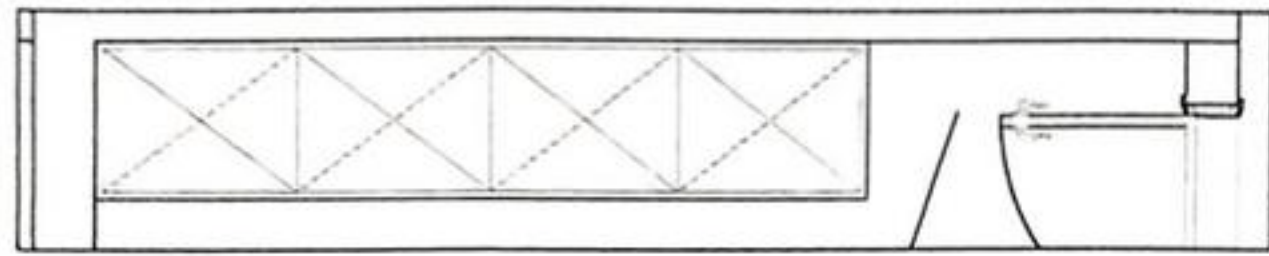

P1 儿童房衣柜布置图
PLAN SCALE 1:20

P1 阳台书柜平面图
PLAN SCALE 1:20

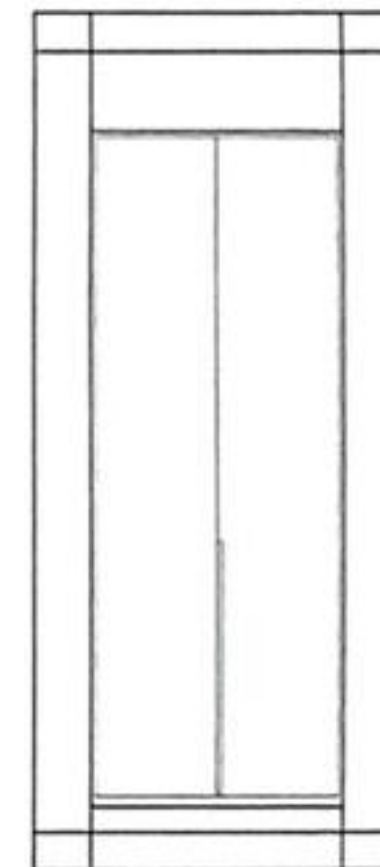
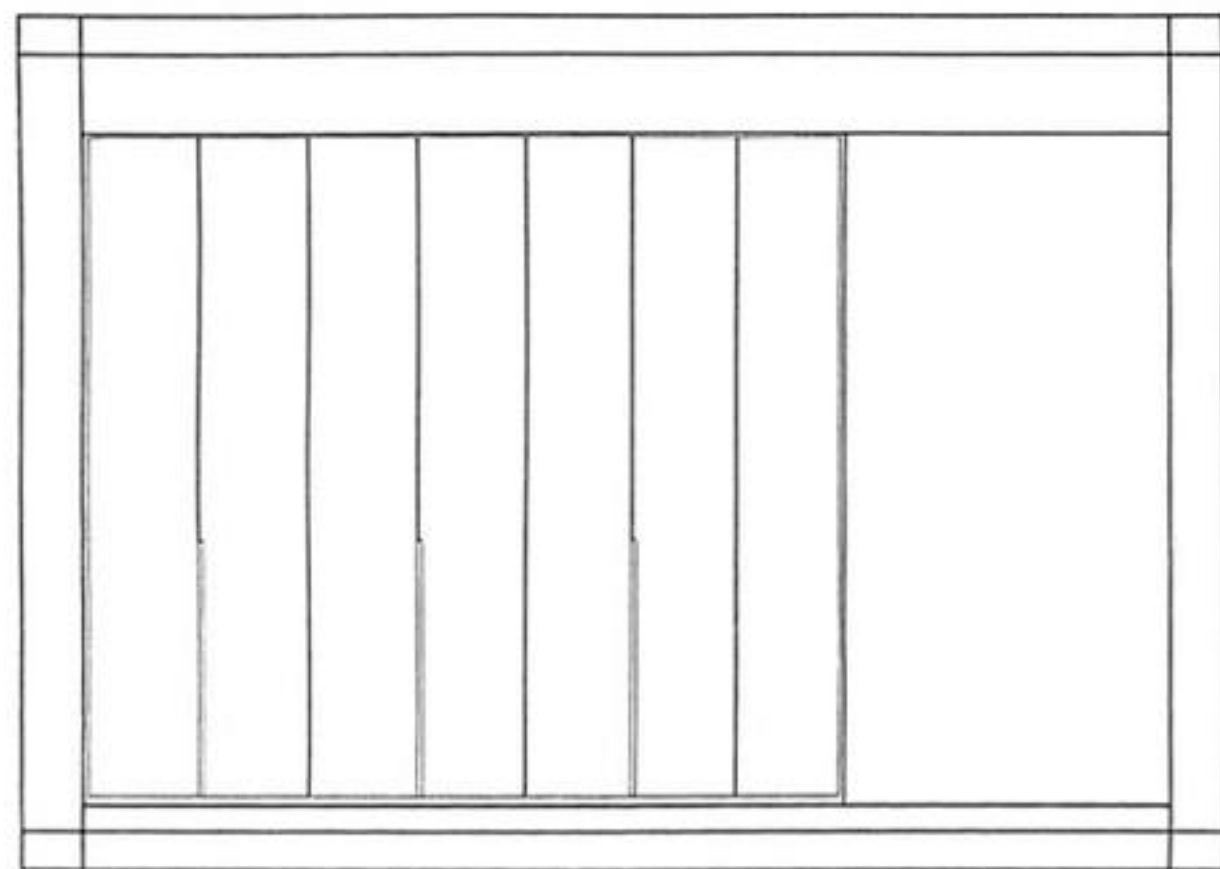

E26 儿童房衣柜立面图
ELEVATION SCALE 1:20

E27 阳台书柜立面图
ELEVATION SCALE 1:20

说明：
铺贴方式以瓷砖供应商最终出图为准

说明：
铺贴方式以瓷砖供应商最终出图为准

设计单位



公司地址：上海市闵行区虹桥镇虹梅路3325号7F
建筑装饰工程设计专项乙级 证书编号：A231024876

陆家嘴：张杨路1258号3F 021-60883740
浦东：浦星公路800号11号楼 021-68170180
虹桥：虹梅路3325号7F 021-33502225
浦西：宜山路407号5F 021-64360008
普陀：真光路1219号16F 021-61170911
徐家汇：古美西路313弄48号2F 021-54253772

甲方会签
SIGN

执业签章
PRACTICE CERTIFICATE

出图签章
SEAL

图纸未经允许不得带出公司

所有设计、图纸及说明之版权全属本公司所有。除非得本公司书面同意，不得复印。本图纸应与说明、项目现场状况、产品清单及有关图纸协调使用，发现任何差异请立即通知设计单位，切勿盲目照图。所有尺寸需作实地检查复核后方可施工，最终尺寸需在现场校对准确。所有图纸以最后修订版本为准。如发现不符或误差较大时应及时通知设计单位。未签出图专用章，图纸无效。

审定人	
全案负责人	
技术校对	
设计绘图人	

建设单位
CLIENT

合同编号
CONTRACT NO

项目名称
PROJECT NAME
绿洲康城金邸501室

项目地址
PROJECT SITE
上海浦东新区御云路100弄

图纸名称
DRAWING TITLE
立面图

工程编号
PROJECT NO. S202208240011

日期
DATE 2022.08 专业
SPECIALTY 饰施

比例
SCALE 1:50 阶段
STATUS 施工图

图号
DRAWING NO. 1F-EL-16 1.0

版本

设计单位



公司地址：上海市闵行区虹桥镇虹梅路3325号7F
建筑装饰工程设计专项乙级 证书编号：A231024976

陆家嘴：张杨路1258号3F 021-60883710
浦东：浦东公路800号11号楼 021-68170180
虹桥：虹桥路3325号7F 021-33502226
浦西：宜山路407号5F 021-61360008
曹路：武龙路1219号18F 021-61170911
徐家汇：古夷西路313弄48号2F 021-54253772

甲方会签
SIG

执业签章
PRACTICE CERTIFICATE

出图签章
SEAL

图纸未经许可不得带出公司

所有设计、图纸及说明之版权全属本公司所有。除非得本公司书面同意，不得复印、本图纸应与说明、项目现场状况、产品清单及有关图纸协调使用，发现任何错漏请立即通知设计单位，切勿盲目使用。所有尺寸需作实地检查复核后方可施工，最终尺寸需在现场校对准确，所有图纸以最后修订版本为准。如发现不符或误差较大时应及时通知设计单位，未签章出图专用章，图纸无效。

审定人	
全案负责人	
技术校对	
设计绘图人	

建设单位
CLIENT

合同编号
CONTRACT NO

项目名称
PROJECT NAME
绿洲康城金邸501室

项目地址
PROJECT SITE
上海浦东新区御云路100弄

图纸名称
DRAWING TITLE
立面图

工程编号
PROJECT NO. S202208240011

日期
DATE 2022.08 专业
SPECIALTY 饰施

比例
SCALE 1:50 阶段
STATUS 施工图

图号
DRAWING NO. 1F-EL-17 1.0

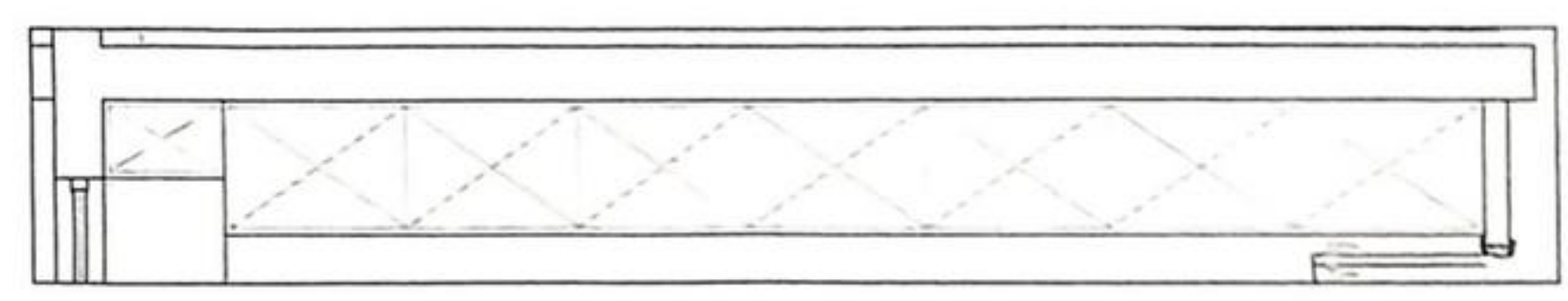

P1 主卧衣帽间衣柜布置图
PLAN SCALE 1:20

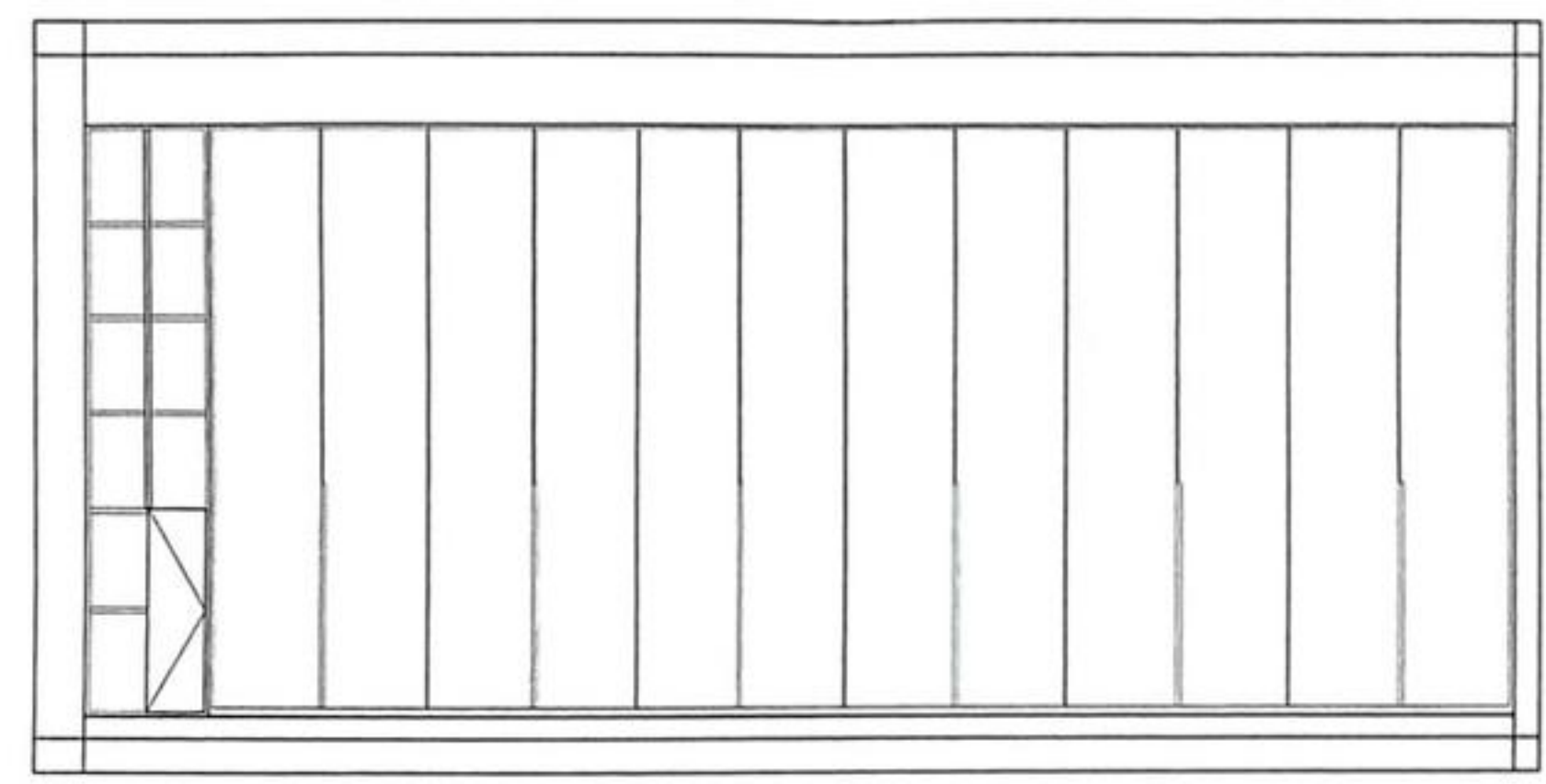

E27 主卧衣帽间衣柜立面图
ELEVATION SCALE 1:20

A3图幅

版本